

# Rezultatele clasificării carcaselor de porcine

## Săptămâna 3 (16 – 22 ianuarie 2017)

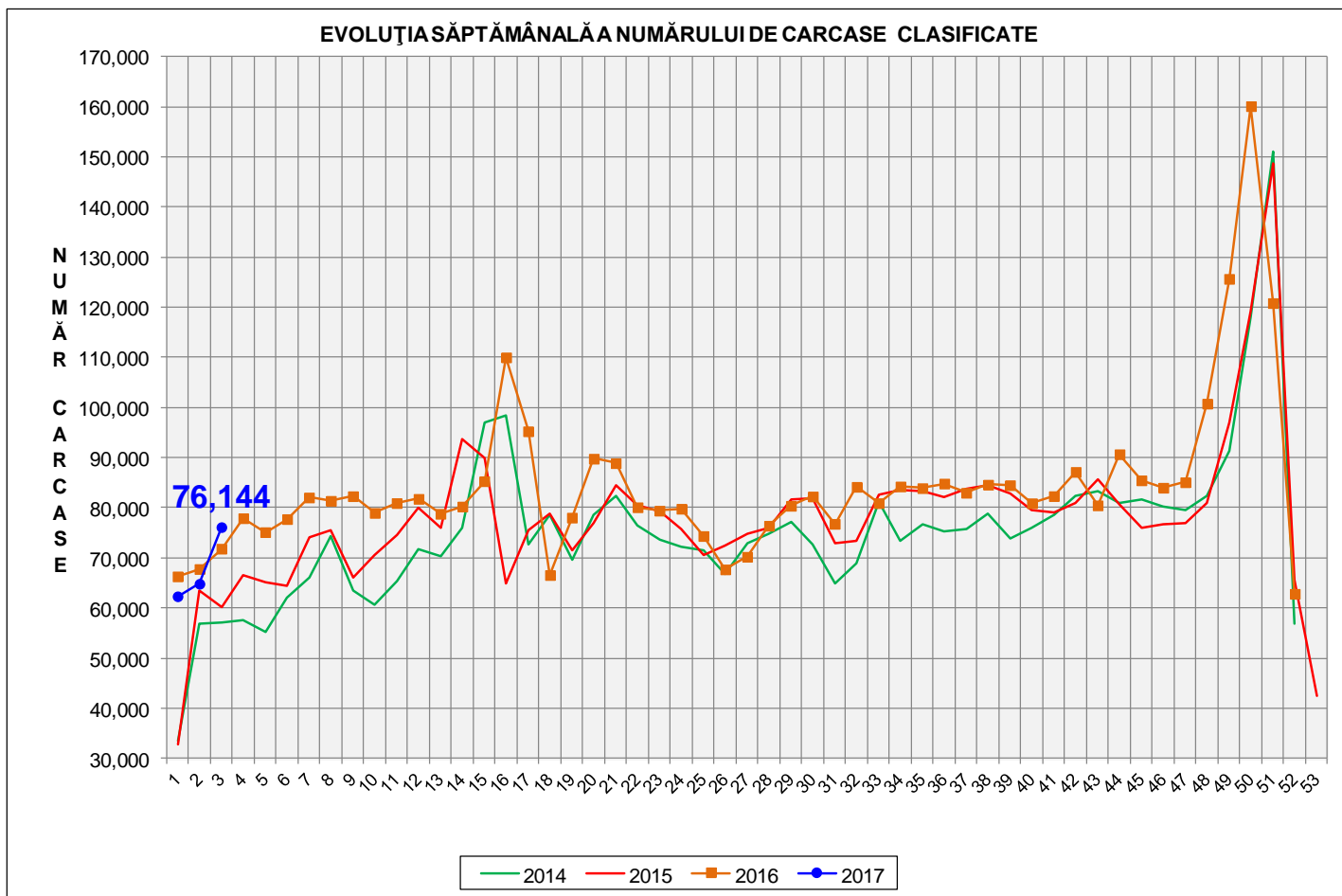

| % Modificare |      |
|--------------|------|
| 1 SĂPT       | 1 AN |
| 17.4%        | 6.0% |

**N.B. Culoarea coloanelor din diagramele de la paginile 7 – 10 sunt în legătură cu grila de prețuri (diagramele referitoare la distribuția conținutului de carne macră a carcaselor clasificate) și cu grila de bonificație și penalizare pentru intervalul de greutate a carcaselor (diagramele referitoare la distribuția greutății carcaselor clasificate).**



EVOLUȚIA SĂPTĂMÂNALĂ CUMULATIVĂ A NUMĂRULUI DE CARCASE CLASIFICATE

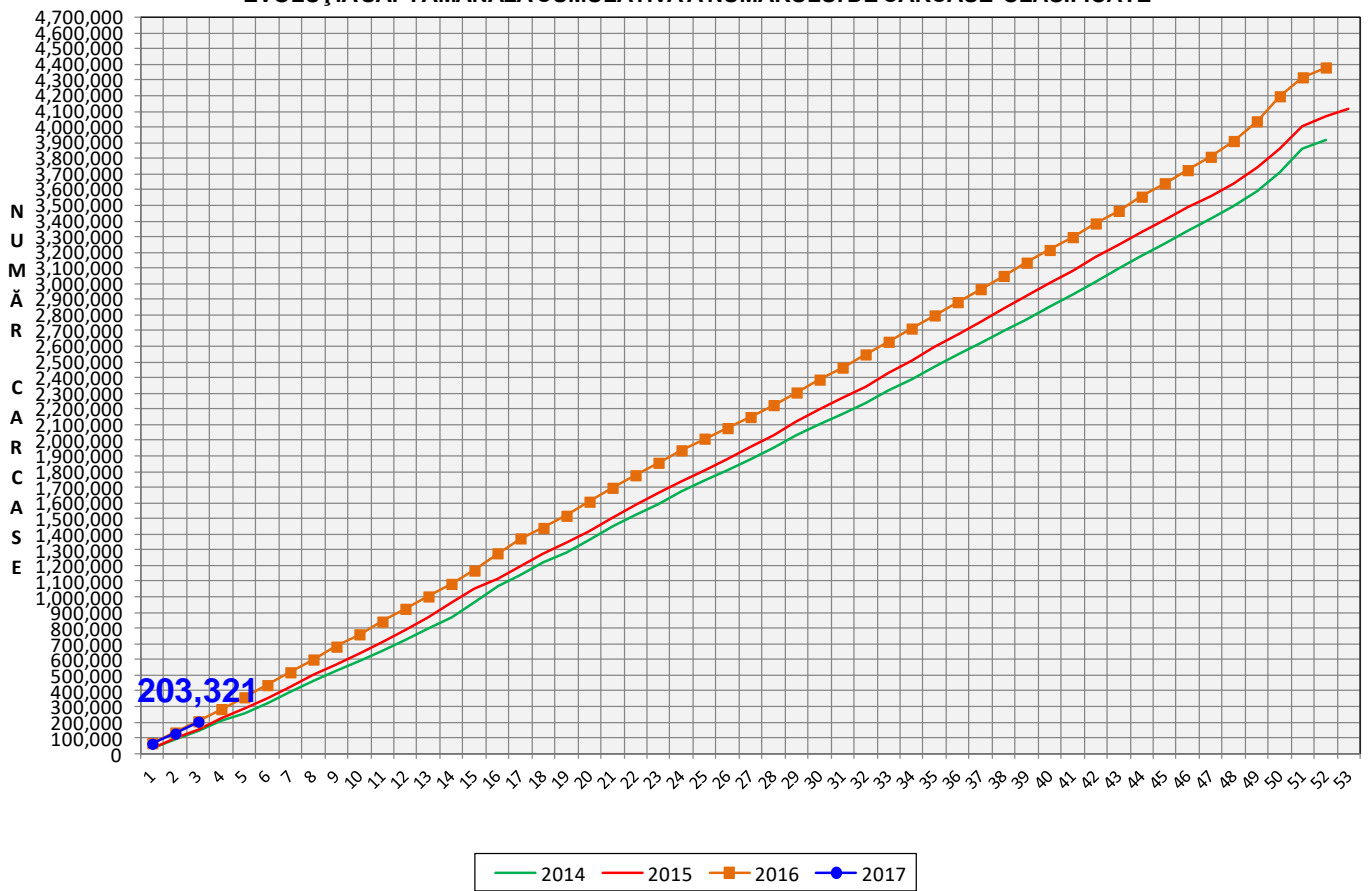

|              |
|--------------|
| % Modificare |
| 1 AN         |
| -1.3%        |

## Numărul de carcase clasificate în săptămâna 16 - 22 ianuarie 2017 în funcție de echipamentul / instrumentul folosit

| Metoda       | Echipament / instrument | Număr carcase | % din total carcase |
|--------------|-------------------------|---------------|---------------------|
| Sondă Optică | Fat-o-meat'er           | 34,692        | 45.56%              |
|              | OptiGrade-Pro           | 38,336        | 50.35%              |
| ZP           | Rigla                   | 3,116         | 4.09%               |
| <b>TOTAL</b> |                         | <b>76,144</b> | <b>100.00%</b>      |

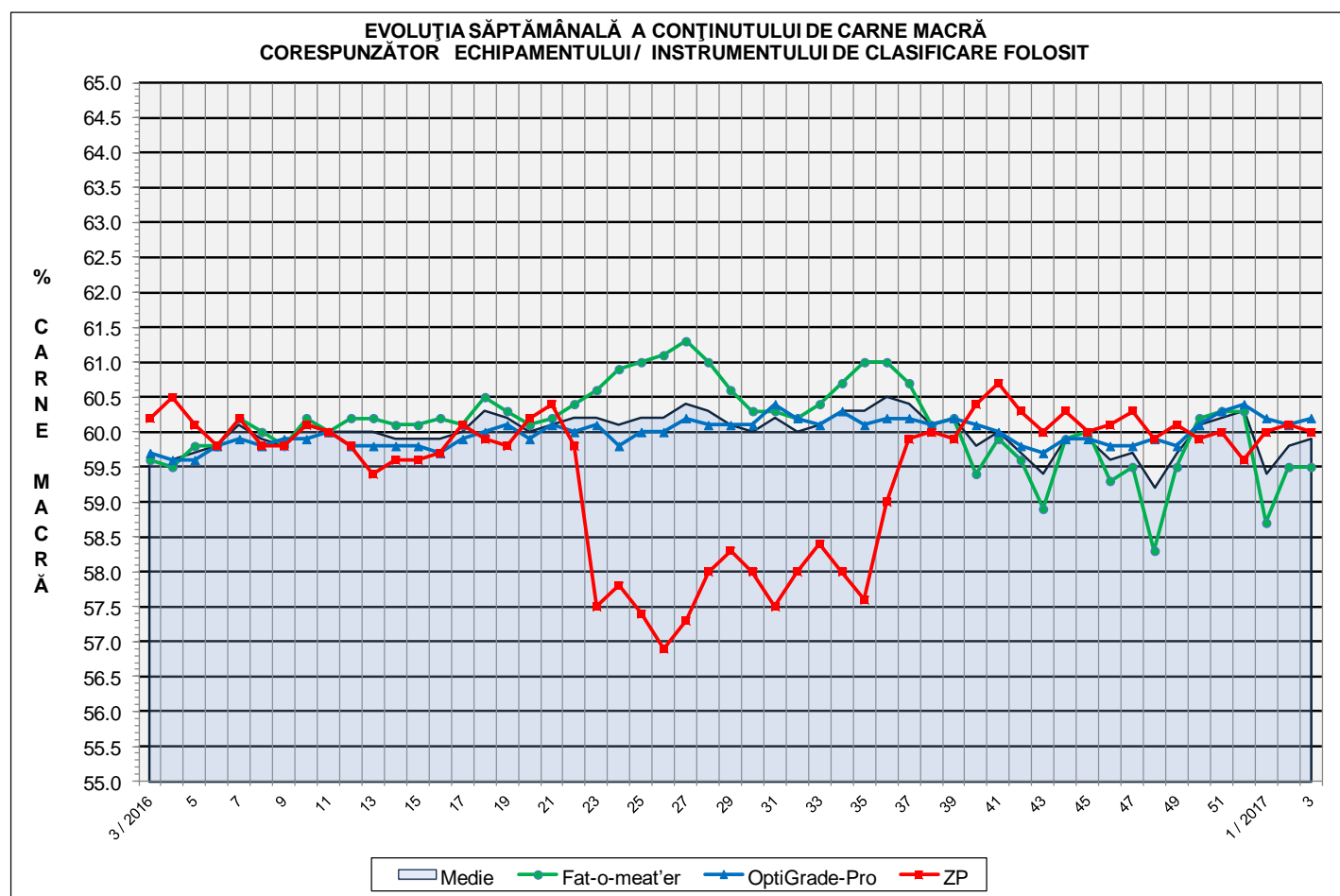

EVOLUȚIA SĂPTĂMÂNALĂ A GREUTĂȚII CARCASELOR  
CORESPUNZĂTOR ECHIPAMENTULUI/INSTRUMENTULUI DE CLASIFICARE FOLOSIT

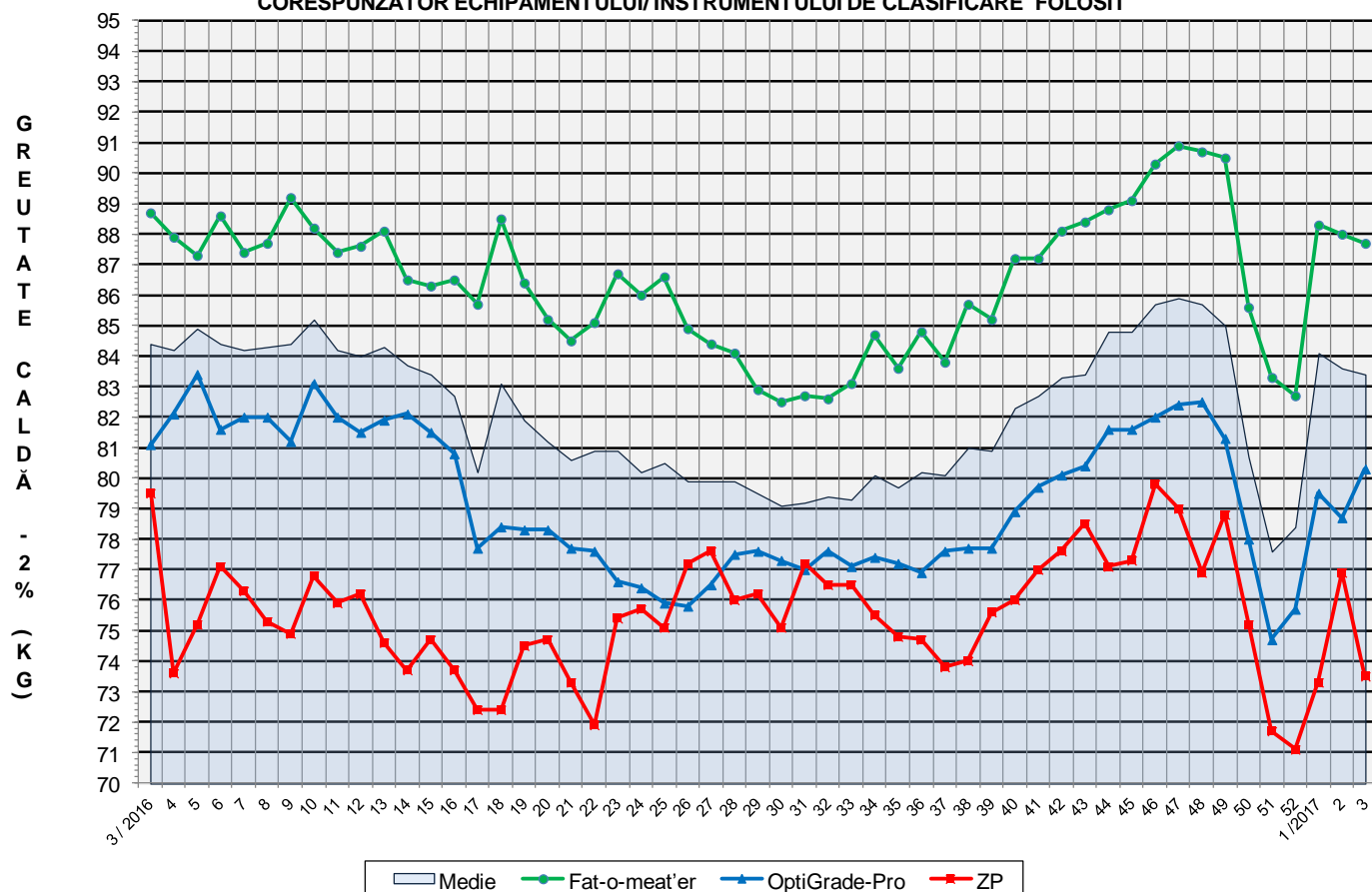

ÎNCADRAREA ÎN CLASE A CARCASELOR DE PORCINE CLASIFICATE  
ÎN SĂPTĂMÂNA 16 - 22 IANUARIE 2017

| CLASA        | % CARNE MACRĂ | NUMĂR<br>CARCASE | % DIN<br>TOTAL | % CARNE<br>MACRĂ | GREUTATE<br>CALDĂ - 2% (KG) |
|--------------|---------------|------------------|----------------|------------------|-----------------------------|
| S            | ≥ 60          | 40,754           | 53.52          | 62.2             | 81.1                        |
| E            | 55 - 59.9     | 29,817           | 39.16          | 58.0             | 85.5                        |
| U            | 50 - 54.9     | 5,007            | 6.58           | 53.2             | 88.4                        |
| R            | 45 - 49.9     | 500              | 0.66           | 48.3             | 89.2                        |
| O            | 40 - 44.9     | 55               | 0.07           | 43.3             | 89.6                        |
| P            | < 40          | 11               | 0.01           | 33.6             | 94.6                        |
| <b>TOTAL</b> |               | <b>76,144</b>    | <b>100.00</b>  | <b>59.9</b>      | <b>83.4</b>                 |

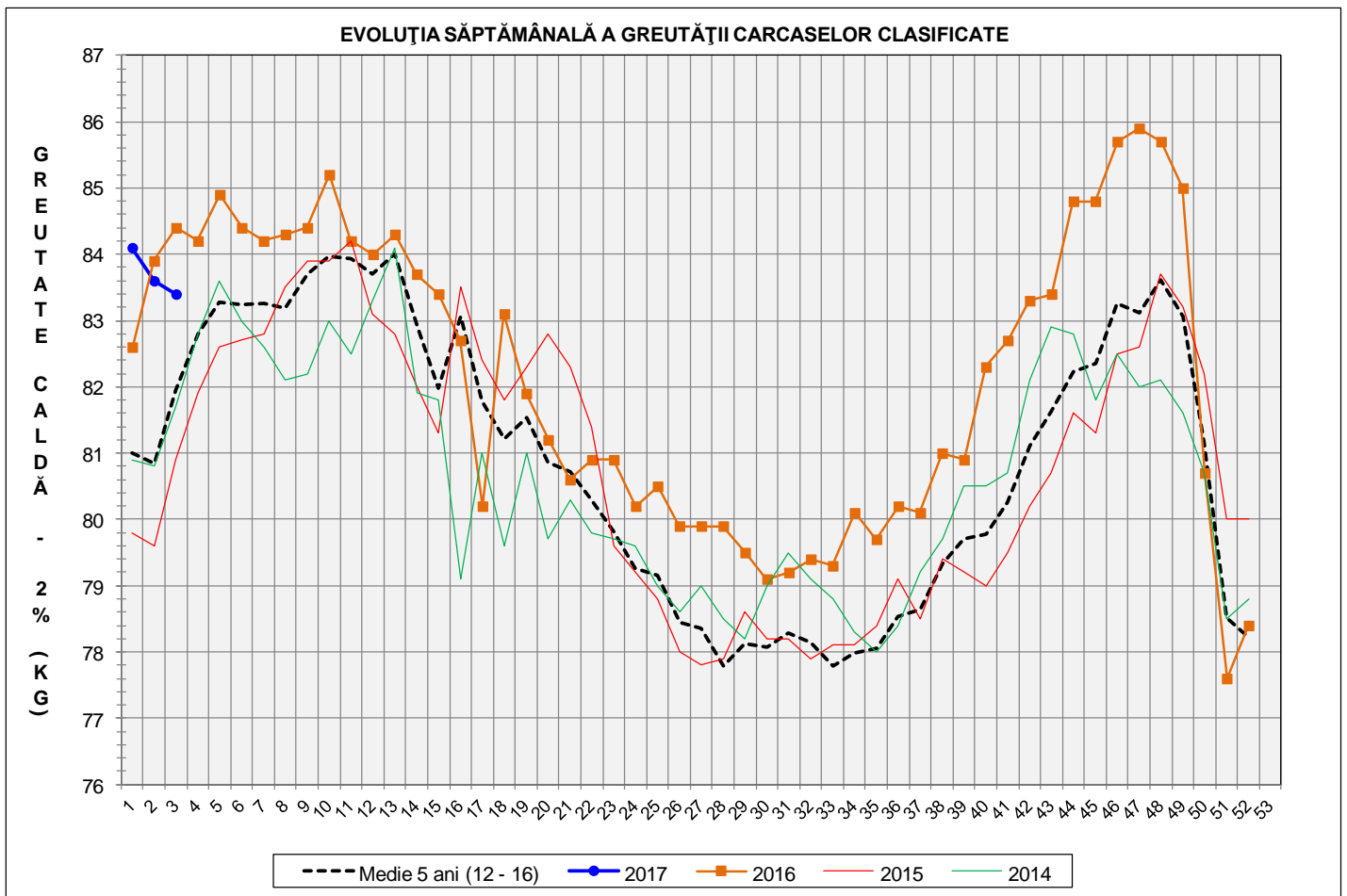

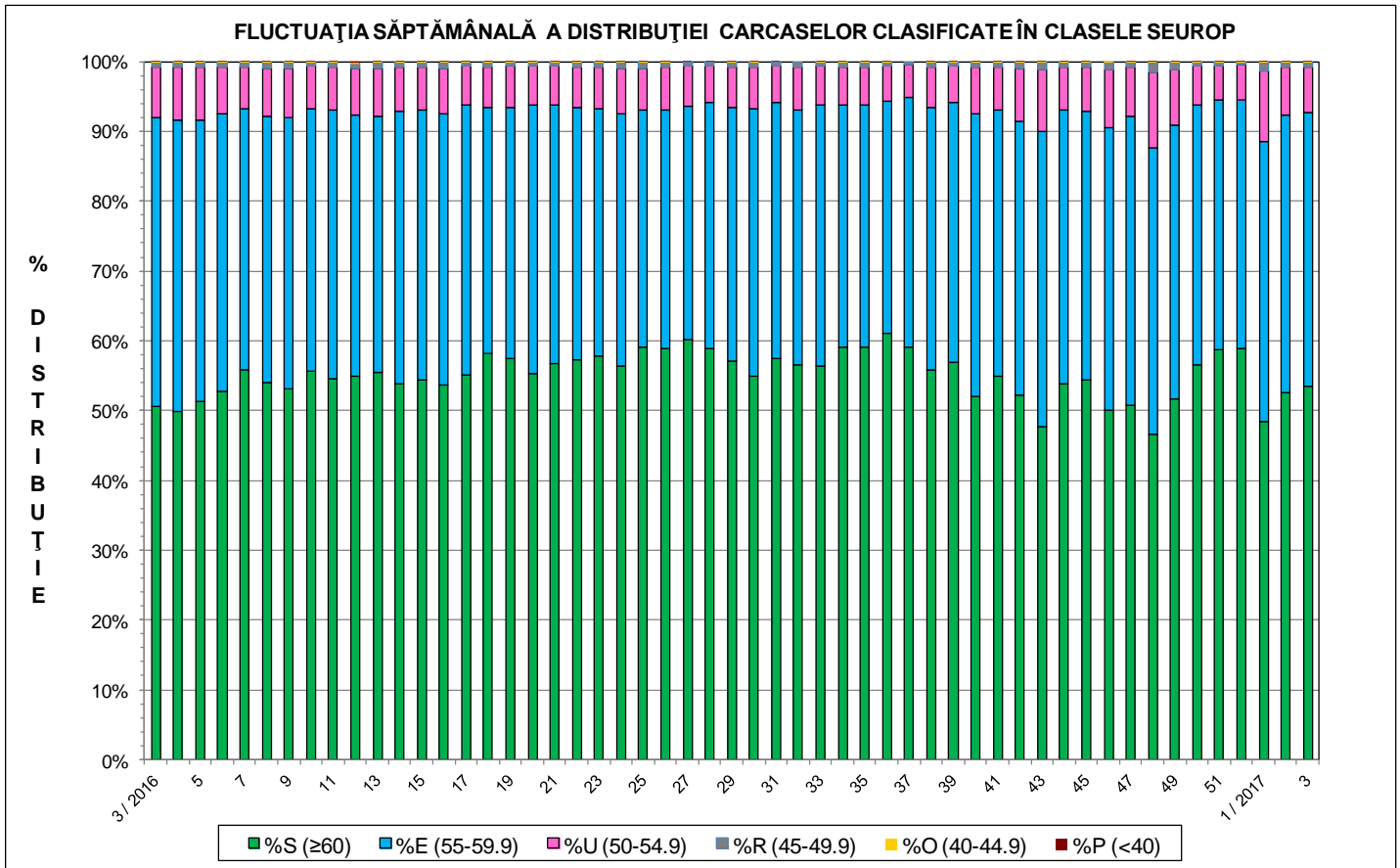
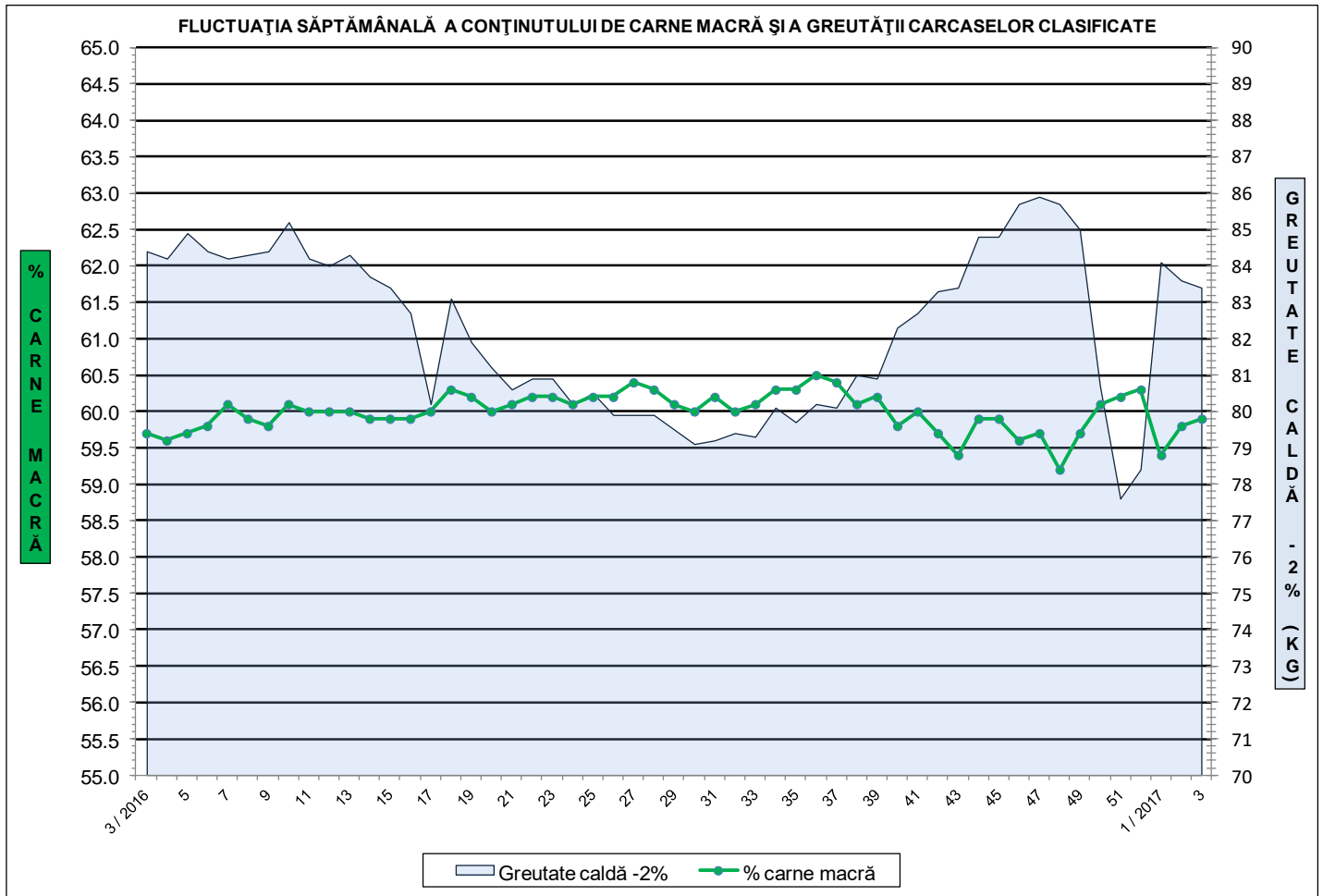

**Distribuția conținutului de carne macră a carcaselor clasificate în România  
în săptămâna 16 - 22 ianuarie 2017 (N = 76,144)**

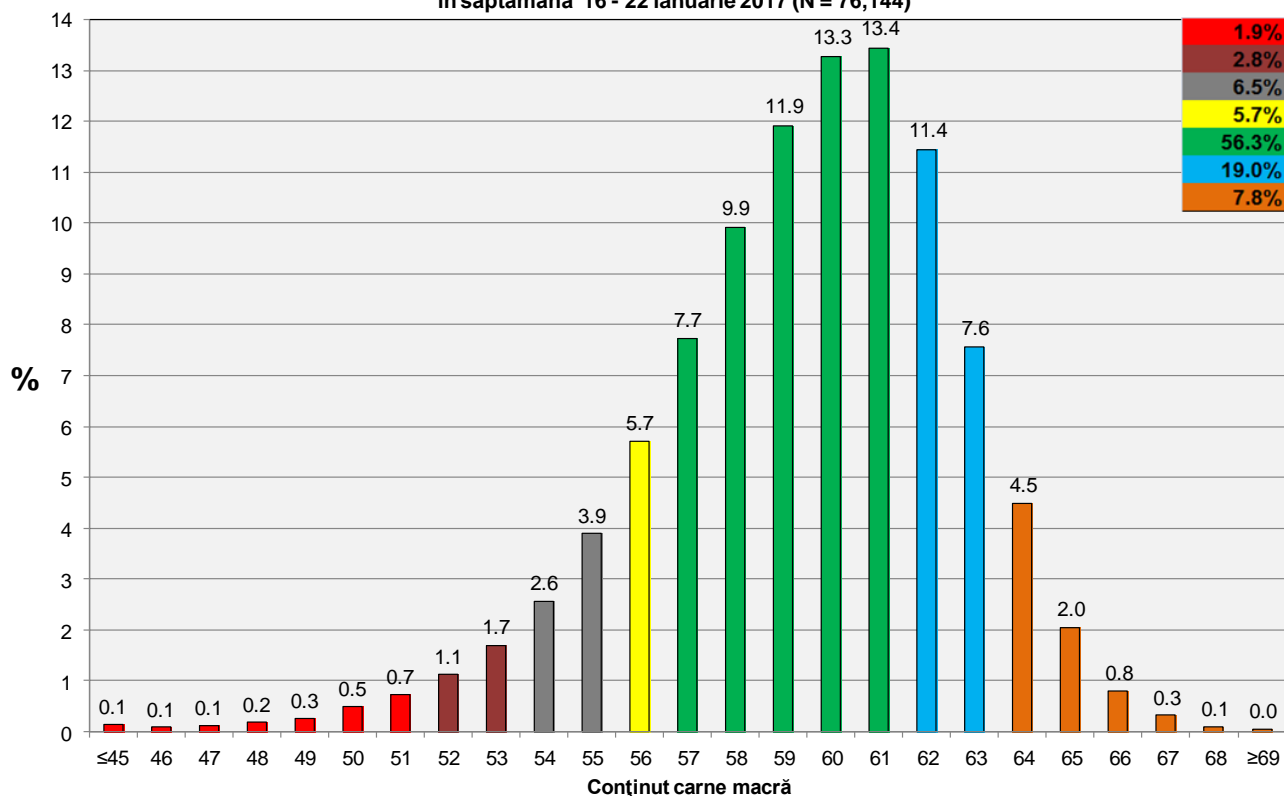

**Distribuția conținutului de carne macră a carcaselor clasificate în România cu echipamentul  
cu sondă optică Fat O Meat'er în săptămâna 16 - 22 ianuarie 2017 (N = 34,692)**

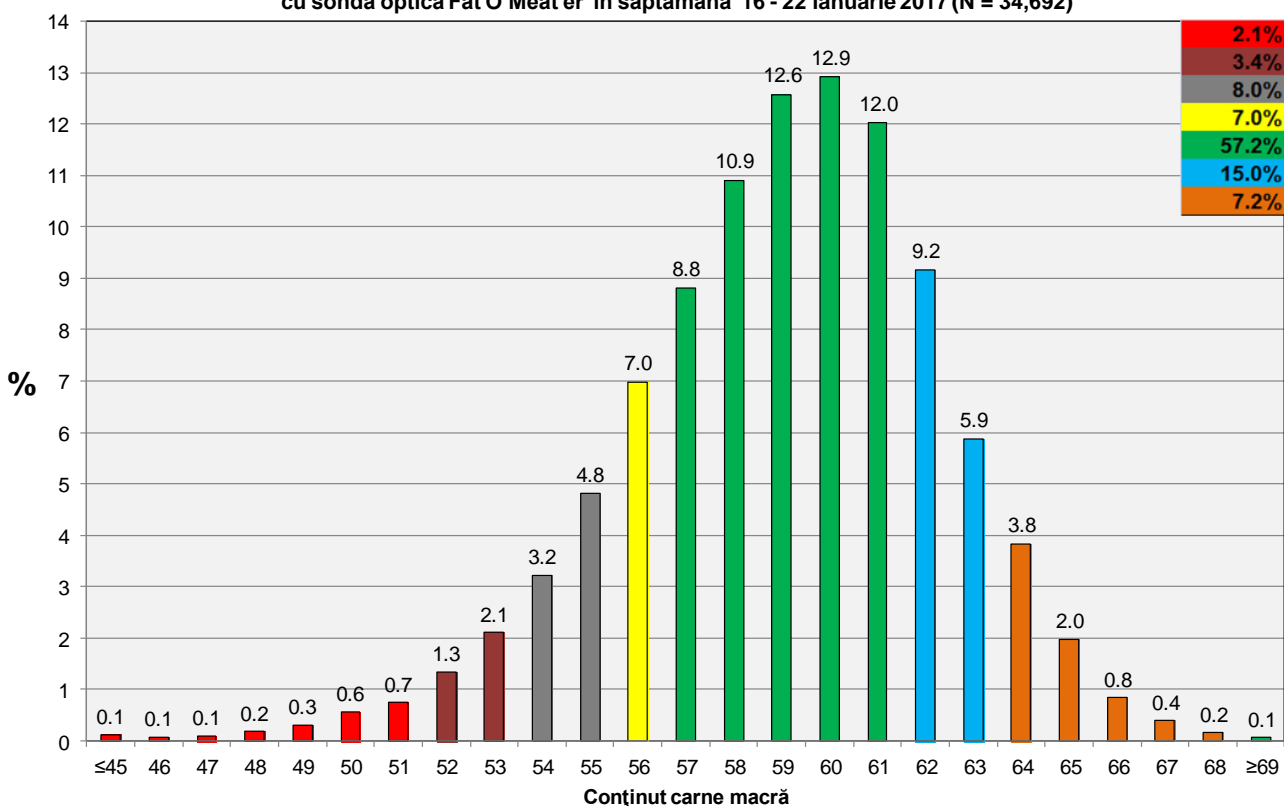

**Distribuția conținutului de carne macră a carcaselor clasificate în România cu echipamentul cu sondă optică OptiGrade-Pro în săptămâna 16 - 22 ianuarie 2017 (N = 38,336)**

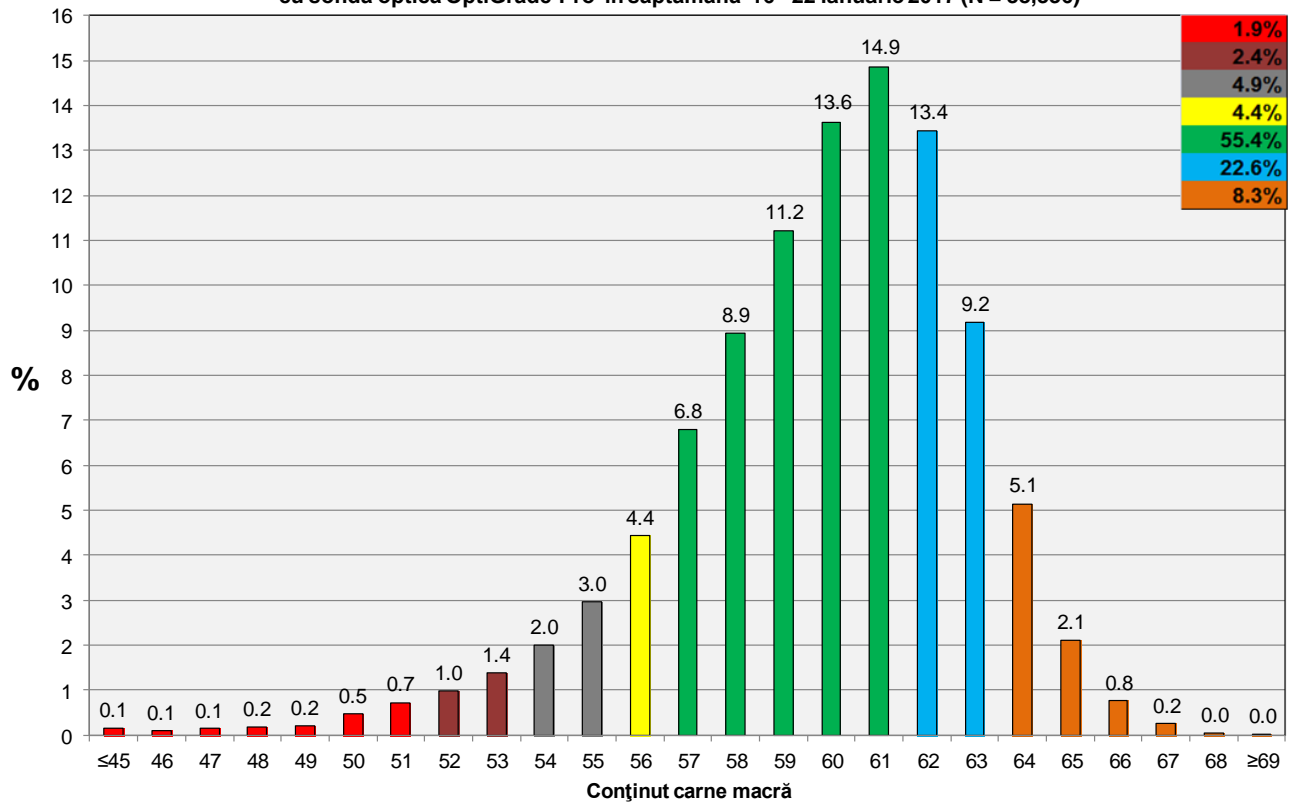

**Distribuția conținutului de carne macră a carcaselor clasificate în România cu metoda ZP în săptămâna 16 - 22 ianuarie 2017 (N = 3,116)**

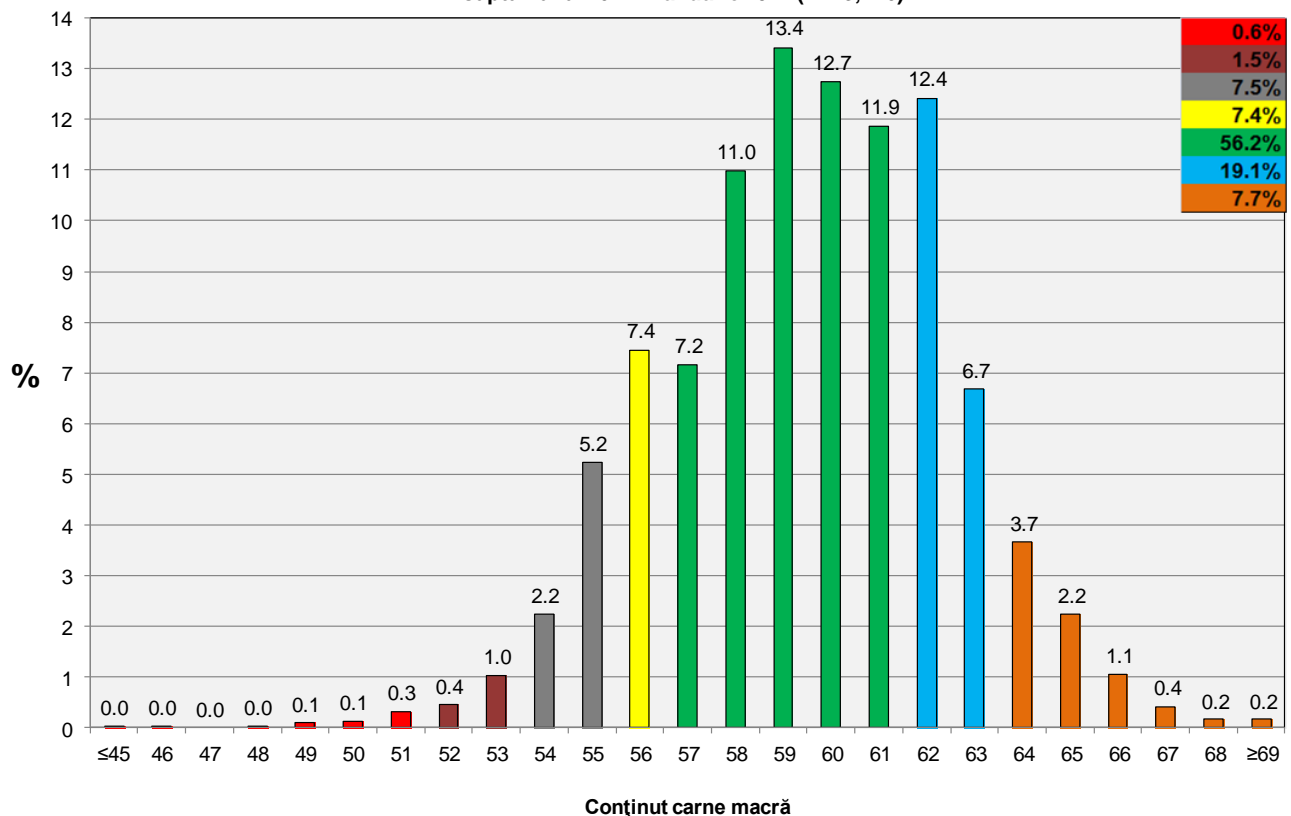





**Distribuția greutății carcaselor clasificate în România  
în săptămâna 16 - 22 ianuarie 2017 (N = 76,144)**

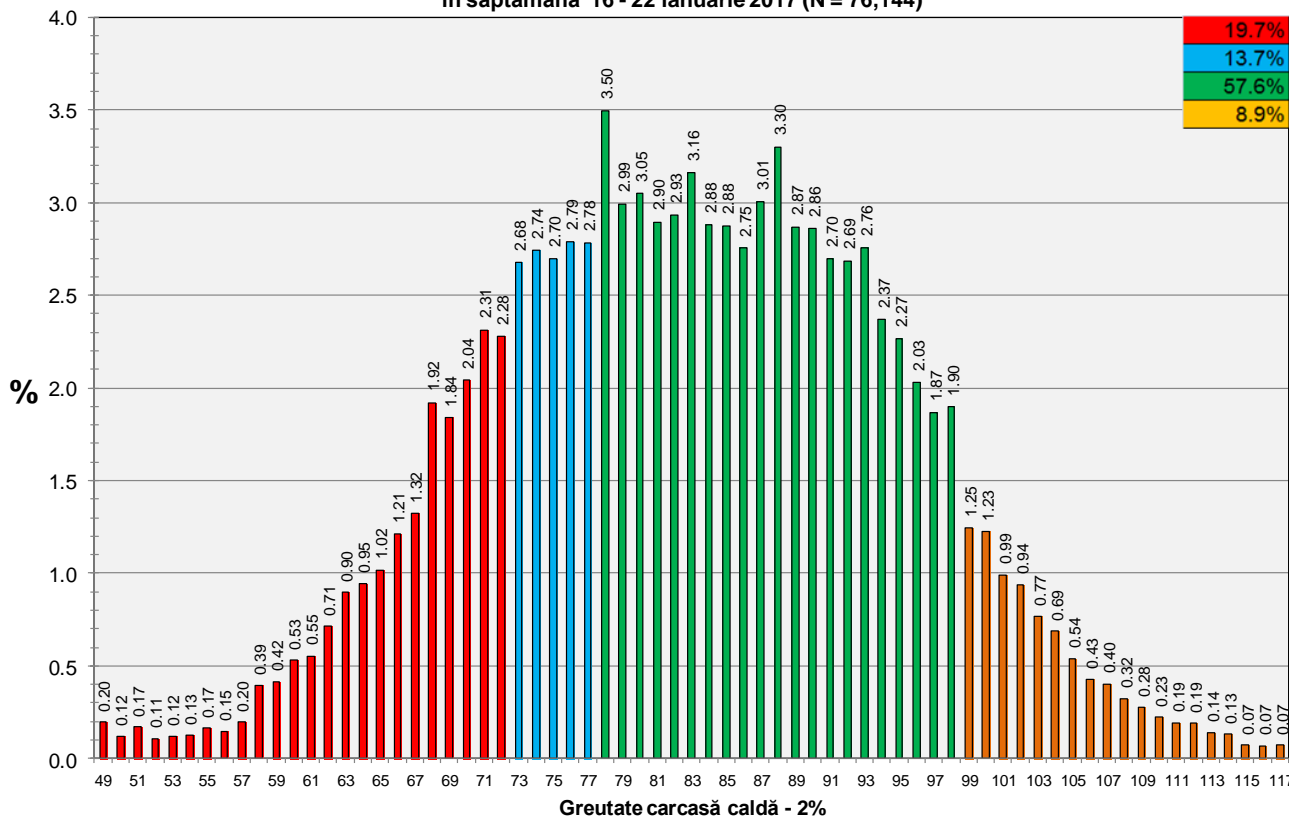

**Distribuția greutății carcaselor clasificate în România cu echipamentul cu sondă optică Fat-O-Meater  
în săptămâna 16 - 22 ianuarie 2017 (N = 34,692)**

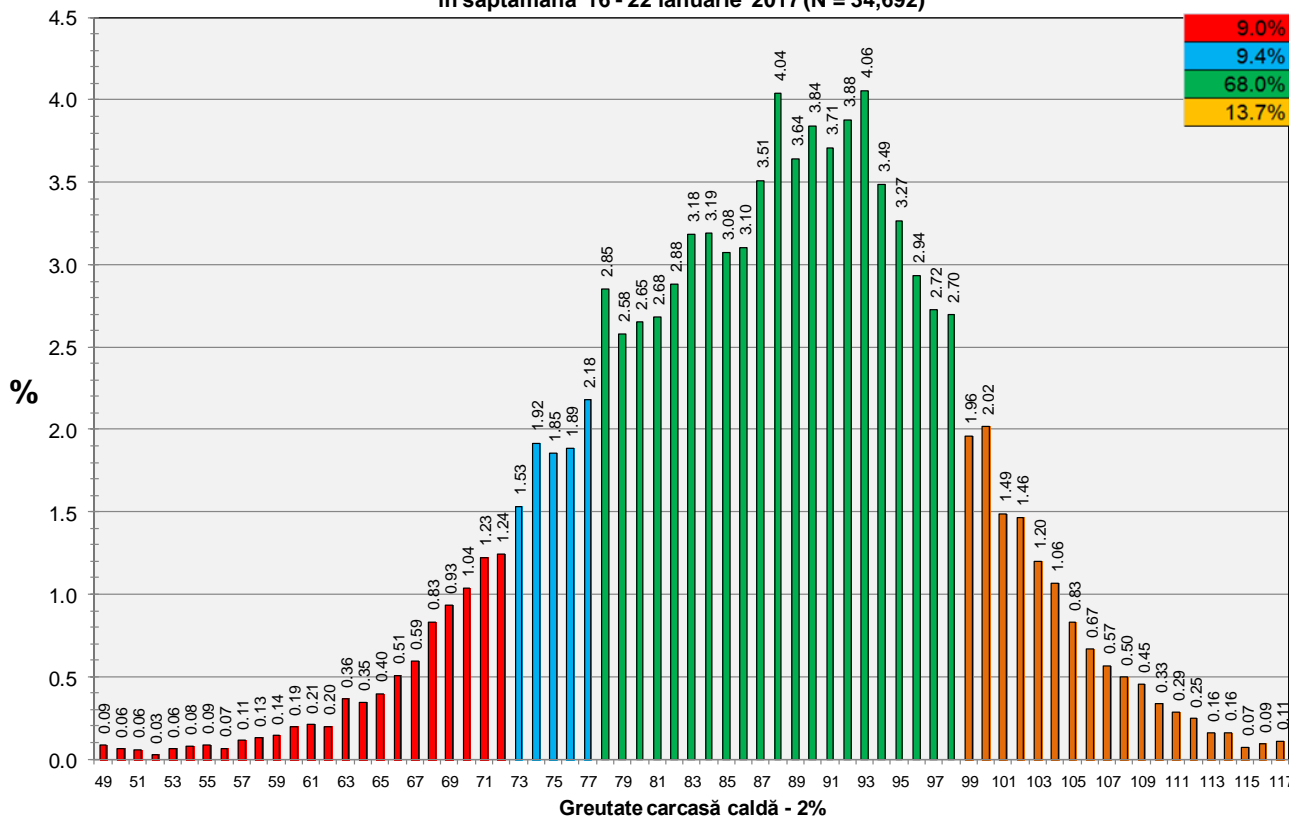



**Distribuția greutății carcaselor clasificate în România cu echipamentul cu sondă optică OptiGrade-Pro în săptămâna 16 - 22 ianuarie 2017 (N = 38,336)**

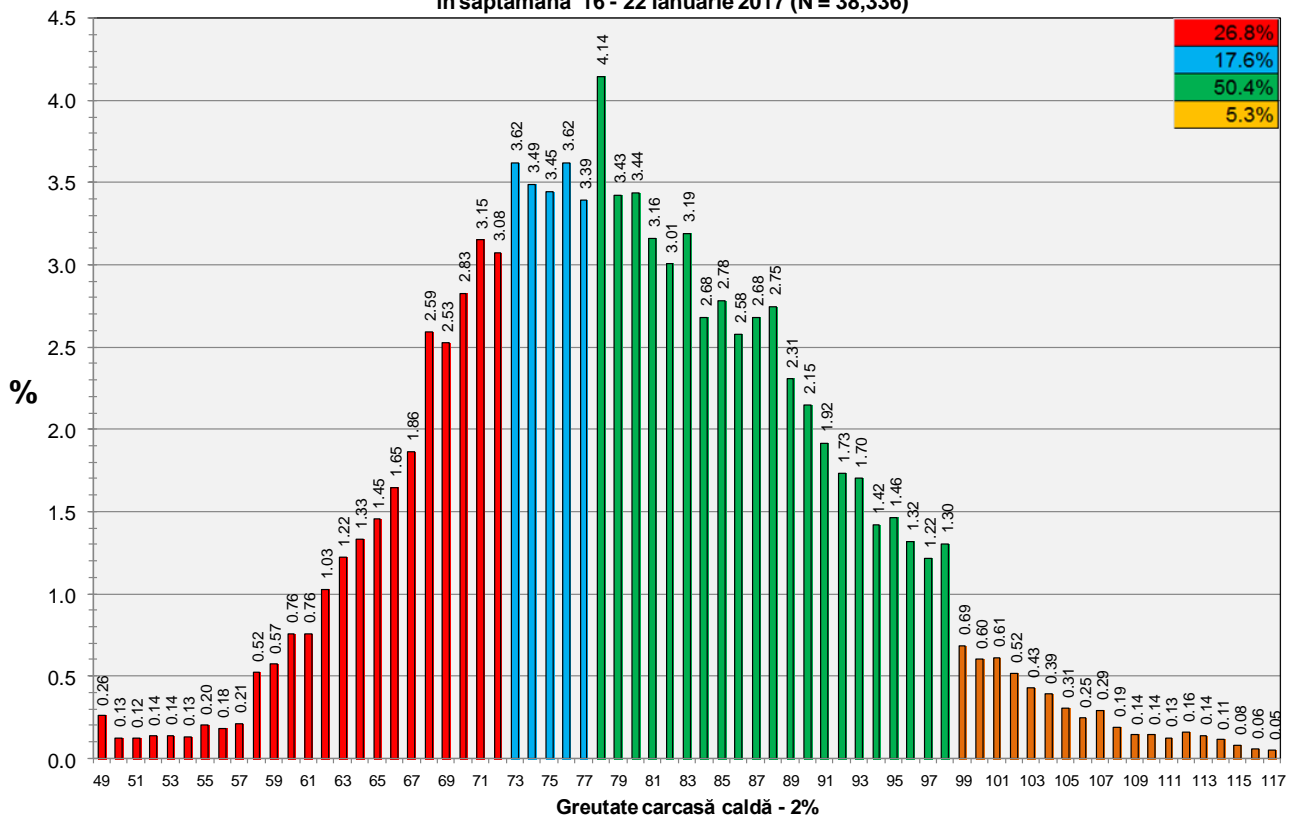

**Distribuția greutății carcaselor clasificate în România cu metoda ZP în săptămâna 16 - 22 ianuarie 2017 (N = 3,116)**

