

# Rezultatele clasificării carcaselor de porcine

## Săptămâna 34 (22 – 28 august 2016)

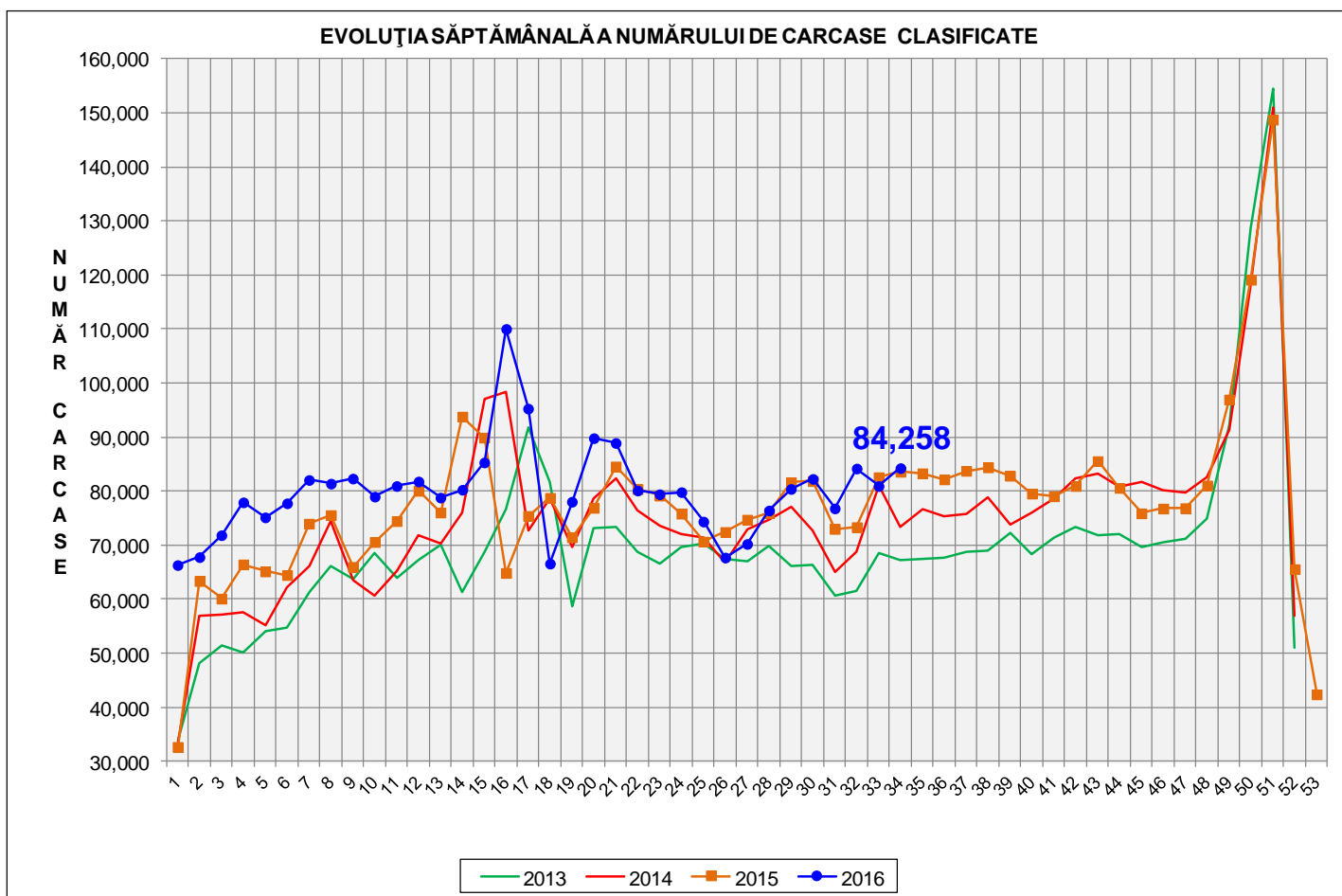

| % Modificare |      |
|--------------|------|
| 1 SĂPT       | 1 AN |
| 4.1%         | 0.8% |

**N.B. Culoarele coloanelor din diagramele de la paginile 7 – 10 sunt în legătură cu grila de prețuri (diagramele referitoare la distribuția conținutului de carne macră a carcaselor clasificate) și cu grila de bonificație și penalizare pentru intervalul de greutate a carcaselor (diagramele referitoare la distribuția greutății carcaselor clasificate).**



EVOLUȚIA SĂPTĂMÂNALĂ CUMULATIVĂ A NUMĂRULUI DE CARCASE CLASIFICATE

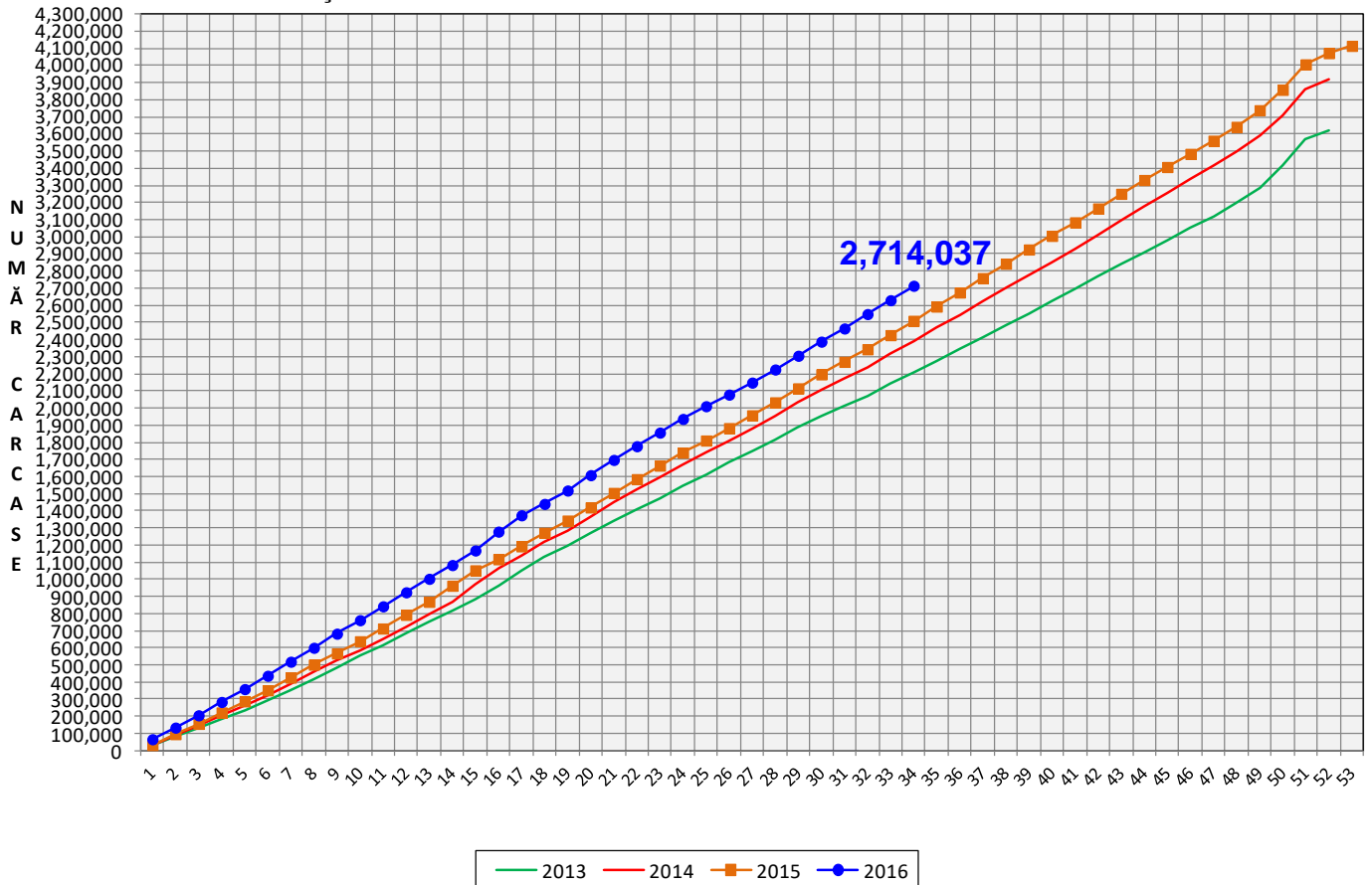

|              |
|--------------|
| % Modificare |
| 1 AN         |
| 8.1%         |

## Numărul de carcase clasificate în săptămâna 22 - 28 august 2016 în funcție de echipamentul / instrumentul folosit

| Metoda       | Echipament / instrument | Număr carcase | % din total carcase |
|--------------|-------------------------|---------------|---------------------|
| Sondă Optică | Fat-o-meat'er           | 33,068        | 39.25%              |
|              | OptiGrade-Pro           | 44,934        | 53.33%              |
| ZP           | Rigla                   | 6,256         | 7.42%               |
| <b>TOTAL</b> |                         | <b>84,258</b> | <b>100.00%</b>      |

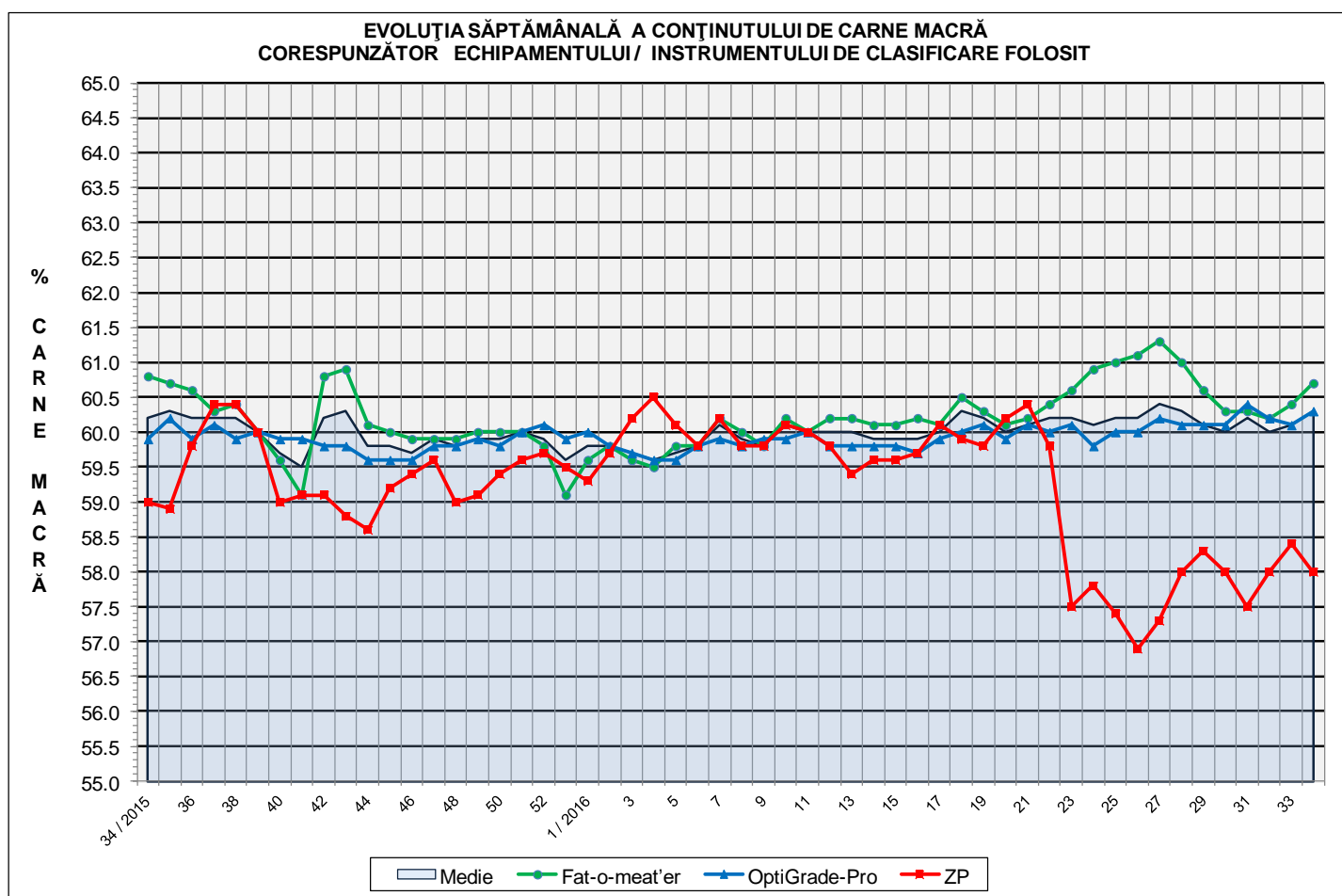

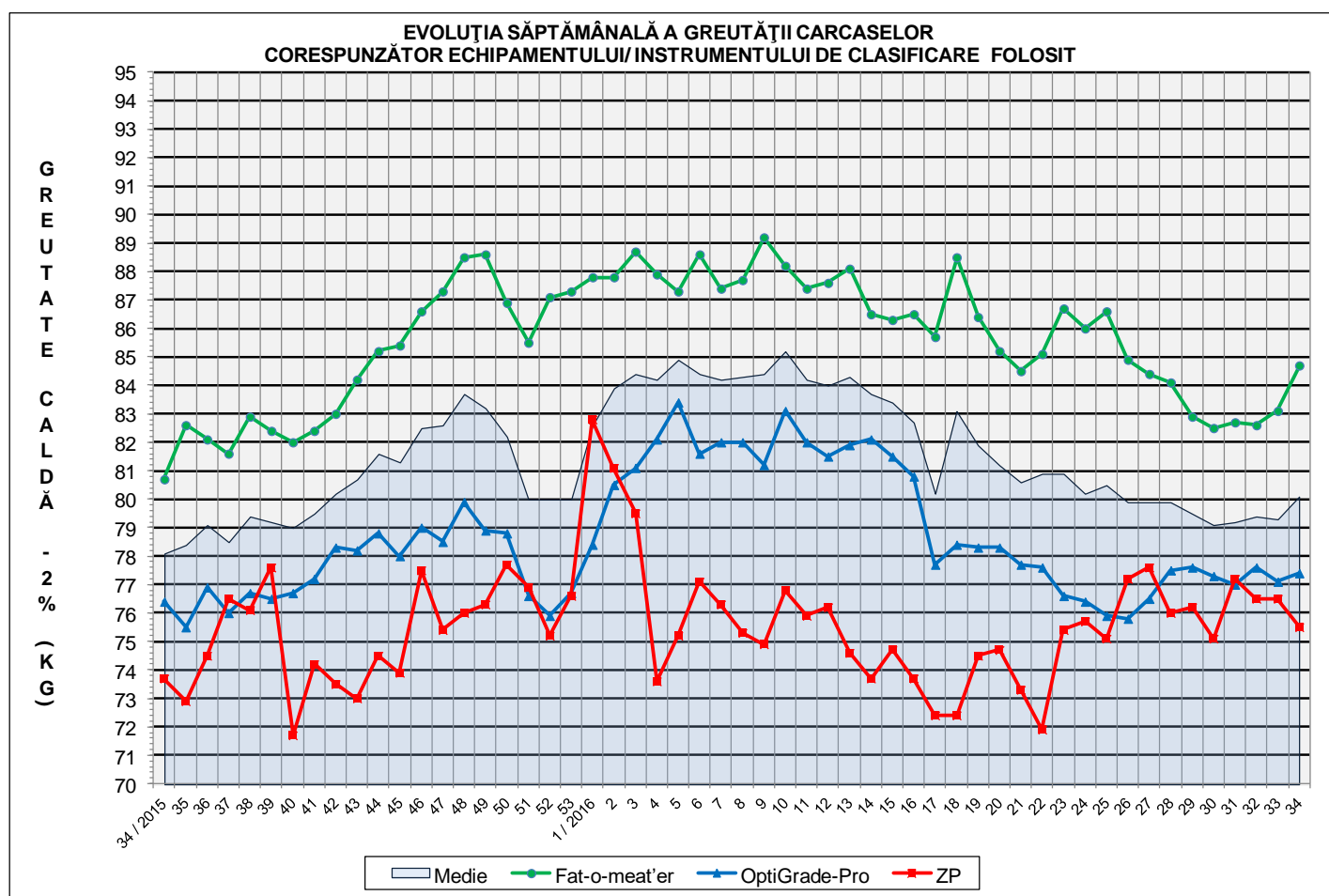

**ÎNCADRAREA ÎN CLASE A CARCASELOR DE PORCINE CLASIFICATE  
ÎN SĂPTĂMÂNA 22 - 28 AUGUST 2016**

| CLASA        | % CARNE MACRĂ    | NUMĂR<br>CARCASE | % DIN<br>TOTAL | % CARNE<br>MACRĂ | GREUTATE<br>CALDĂ - 2% (KG) |
|--------------|------------------|------------------|----------------|------------------|-----------------------------|
| <b>S</b>     | <b>≥ 60</b>      | <b>49,723</b>    | <b>59.01</b>   | <b>62.4</b>      | <b>79.3</b>                 |
| <b>E</b>     | <b>55 - 59.9</b> | <b>29,378</b>    | <b>34.87</b>   | <b>58.0</b>      | <b>80.8</b>                 |
| U            | 50 - 54.9        | 4,564            | 5.42           | 53.1             | 83.4                        |
| R            | 45 - 49.9        | 521              | 0.62           | 48.2             | 85.0                        |
| O            | 40 - 44.9        | 55               | 0.07           | 43.4             | 82.3                        |
| P            | < 40             | 17               | 0.02           | 37.7             | 86.3                        |
| <b>TOTAL</b> |                  | <b>84,258</b>    | <b>100.00</b>  | <b>60.3</b>      | <b>80.1</b>                 |

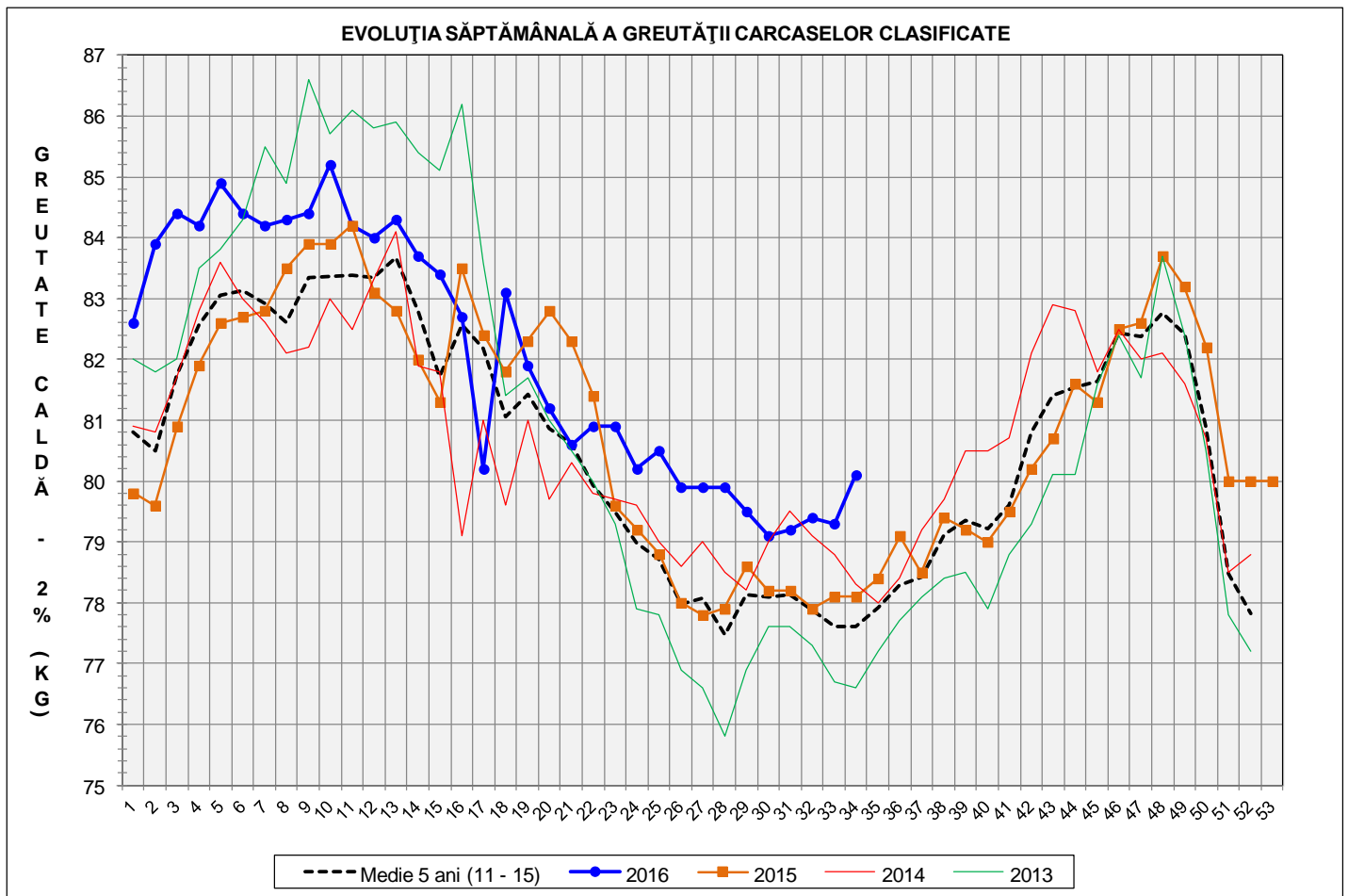

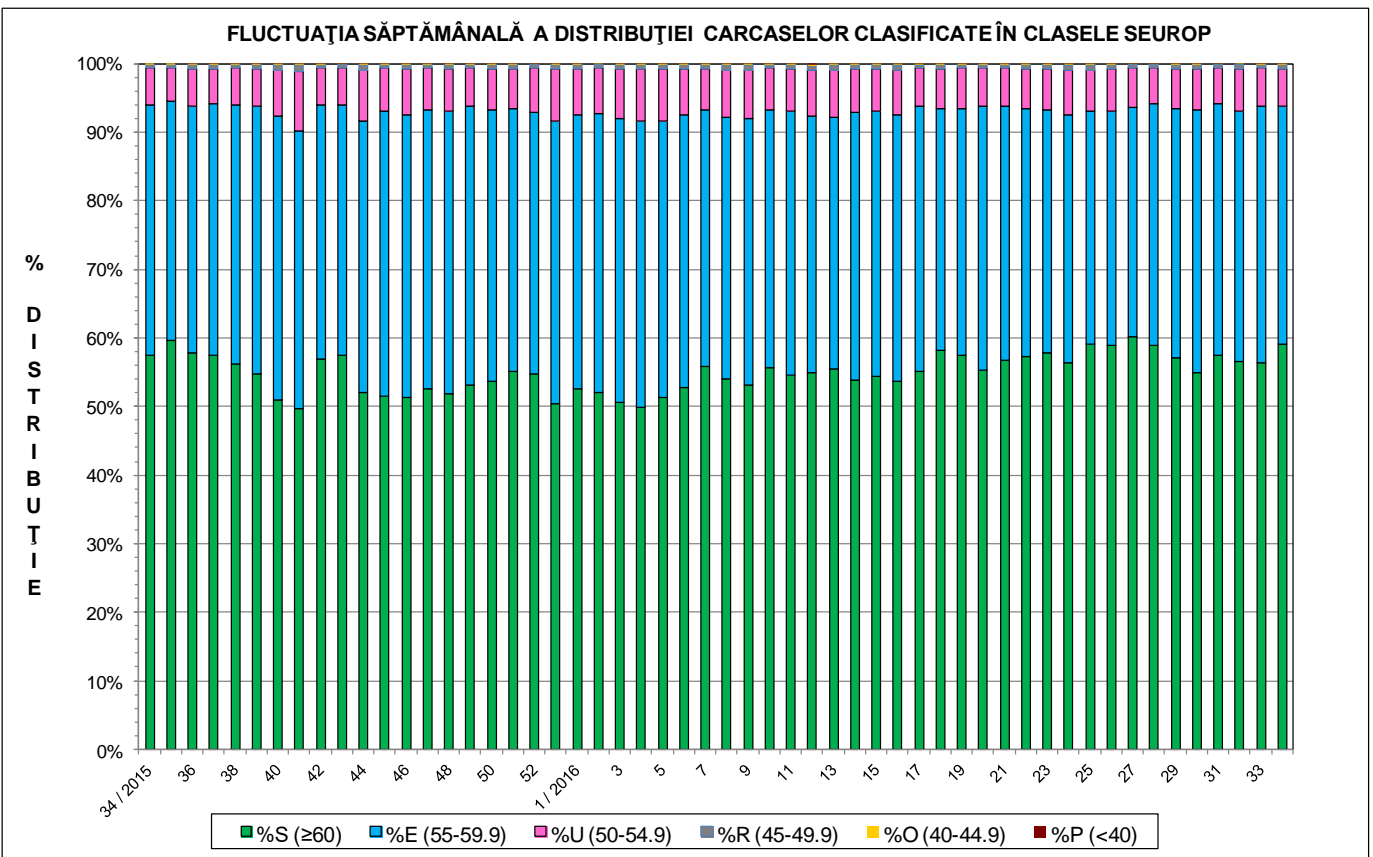
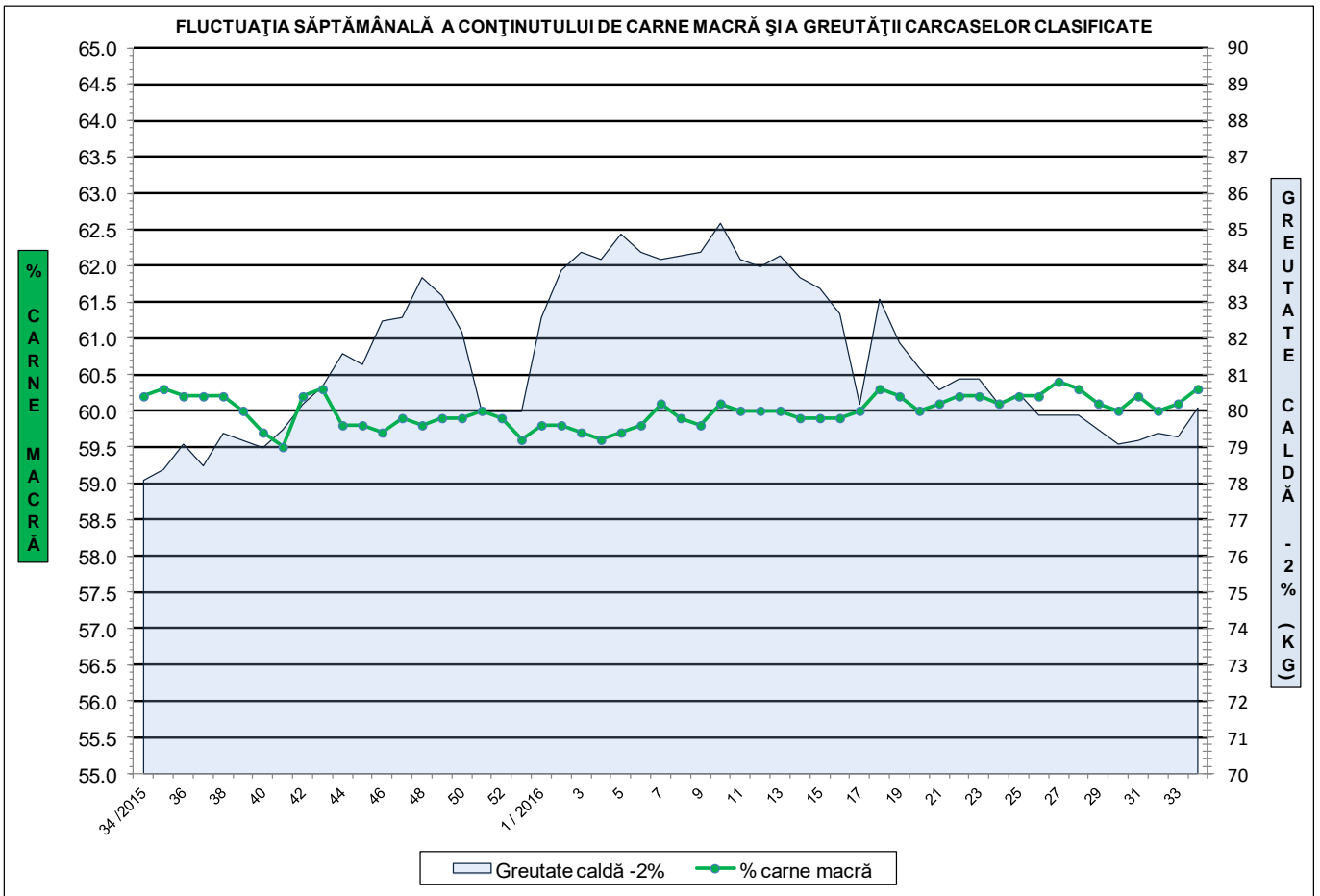

**Distribuția conținutului de carne macră a carcaselor clasificate în România în săptămâna 22 - 28 august 2016 (N = 84,258)**

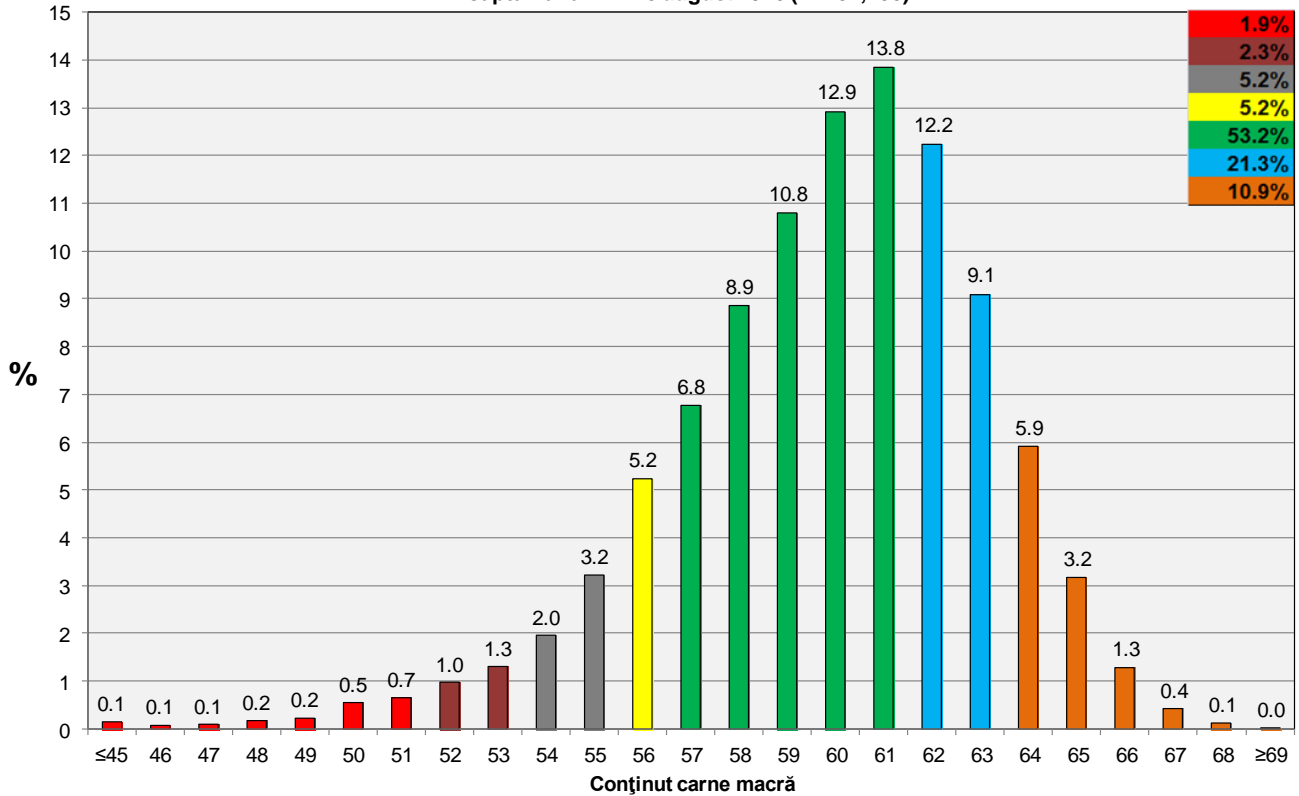

**Distribuția conținutului de carne macră a carcaselor clasificate în România cu echipamentul cu sondă optică Fat O Meat'er în săptămâna 22 - 28 august 2016 (N = 33,068)**

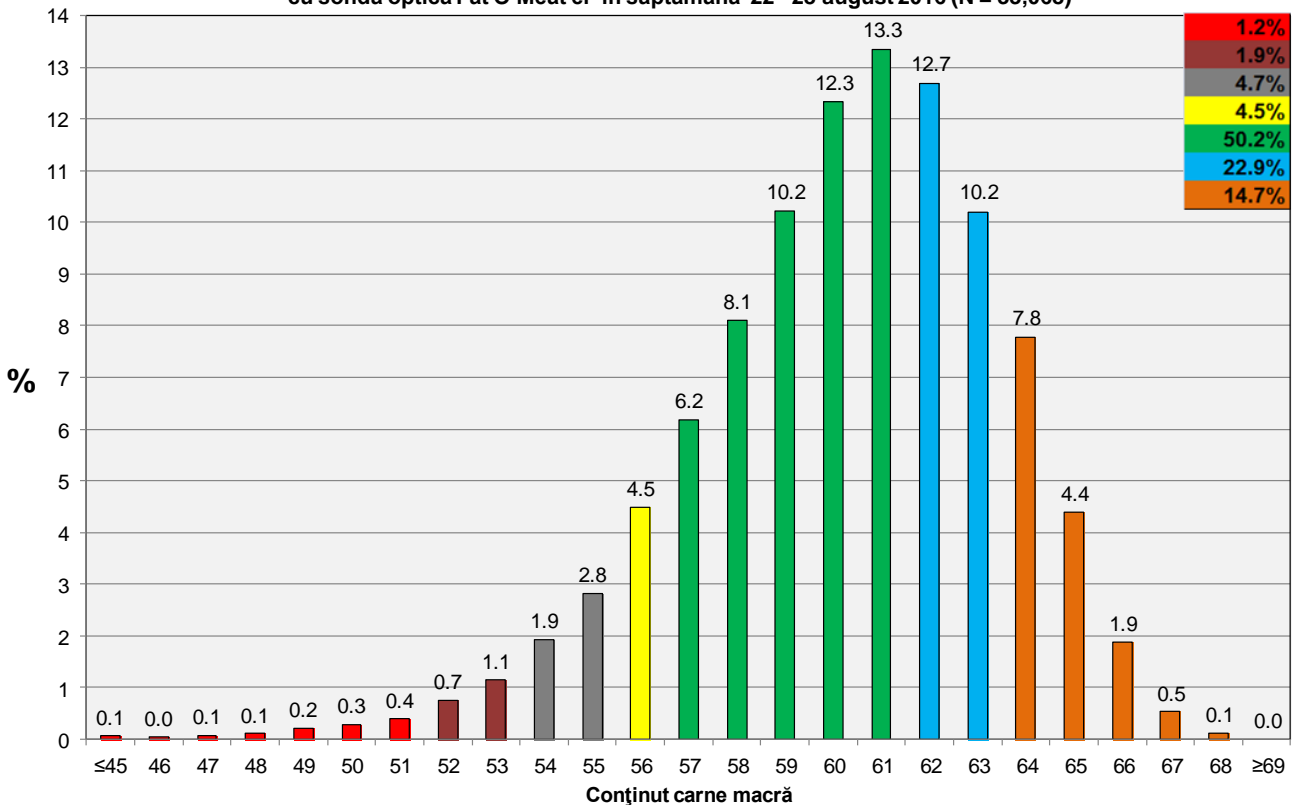

**Distribuția conținutului de carne macră a carcaselor clasificate în România cu echipamentul cu sondă optică OptiGrade-Pro în săptămâna 22 - 28 august 2016 (N = 44,934)**

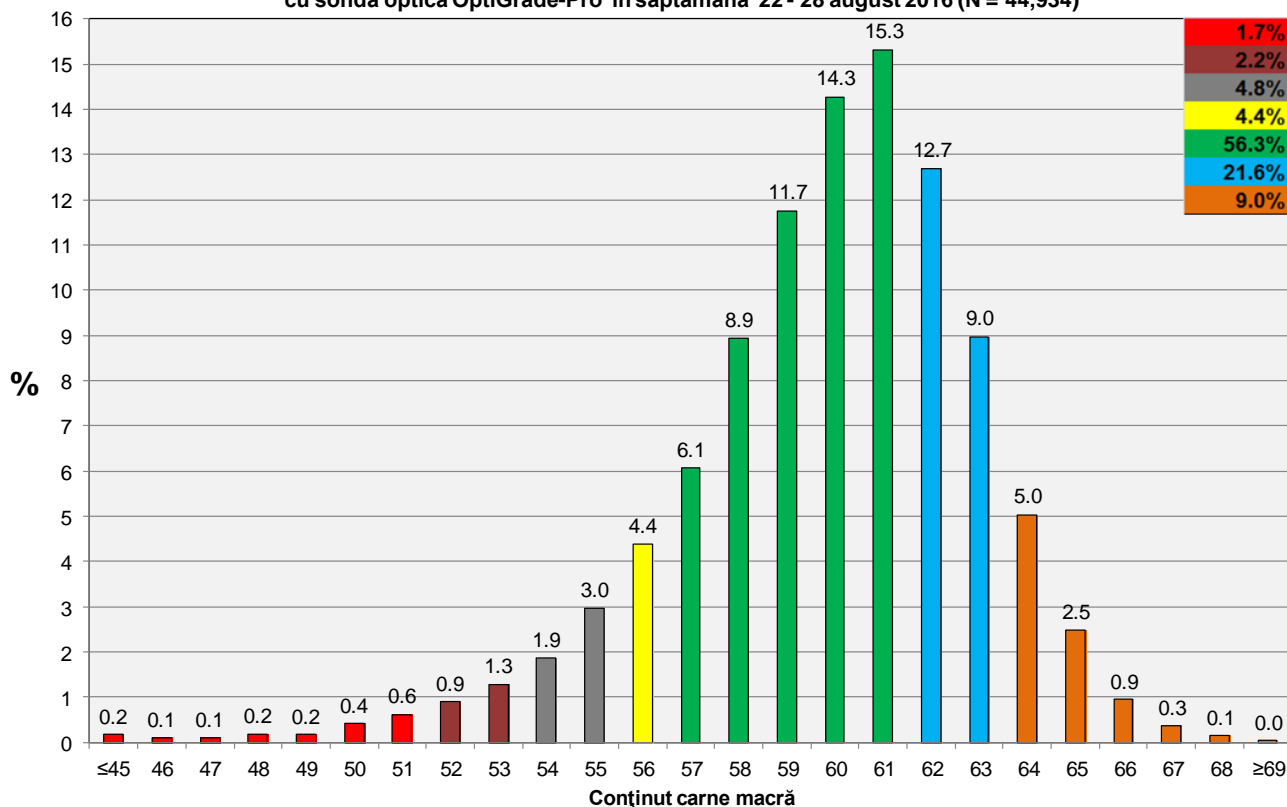

**Distribuția conținutului de carne macră a carcaselor clasificate în România cu metoda ZP în săptămâna 22 - 28 august 2016 (N = 6,256)**

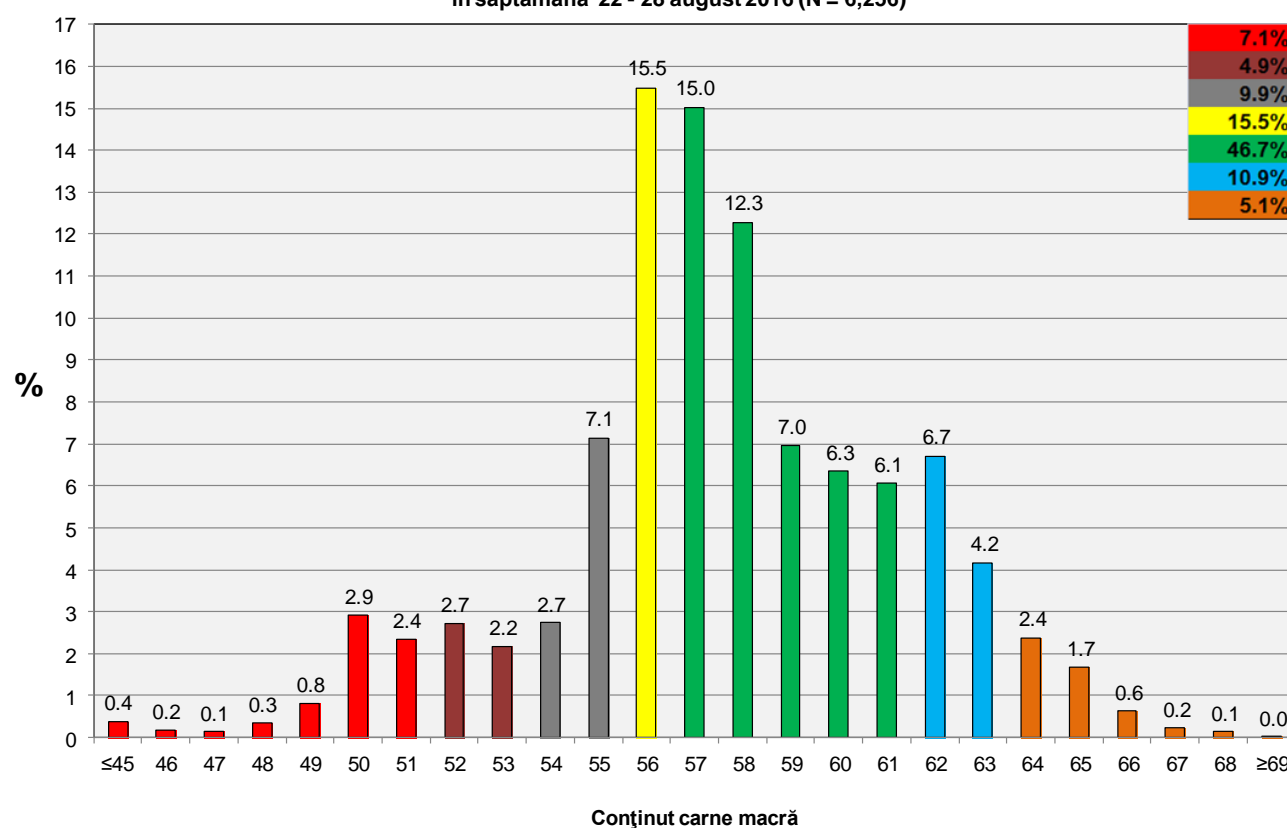





**Distribuția greutății carcaselor clasificate în România în săptămâna 22 - 28 august 2016 (N = 84,258)**

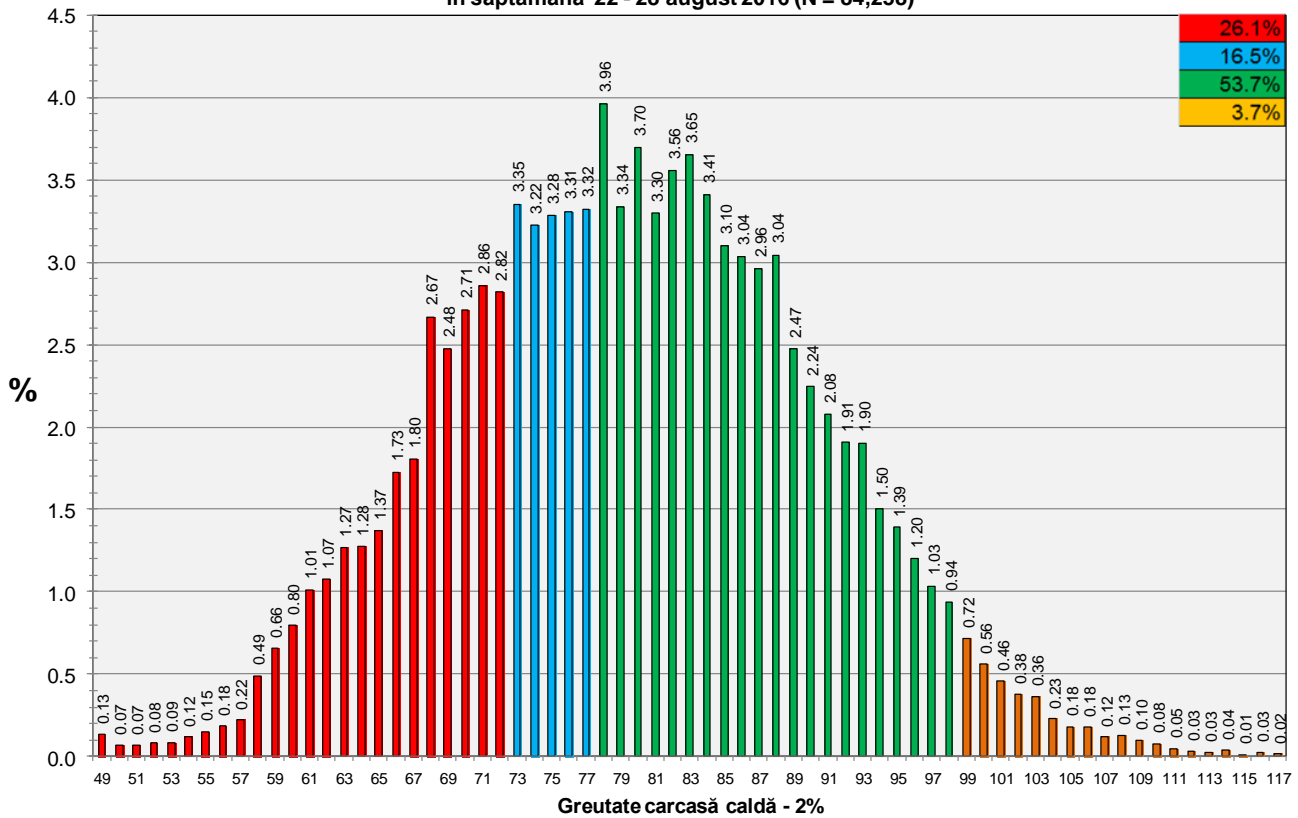

**Distribuția greutății carcaselor clasificate în România cu echipamentul cu sondă optică Fat-O-Meater în săptămâna 22 - 28 august 2016 (N = 33,068)**

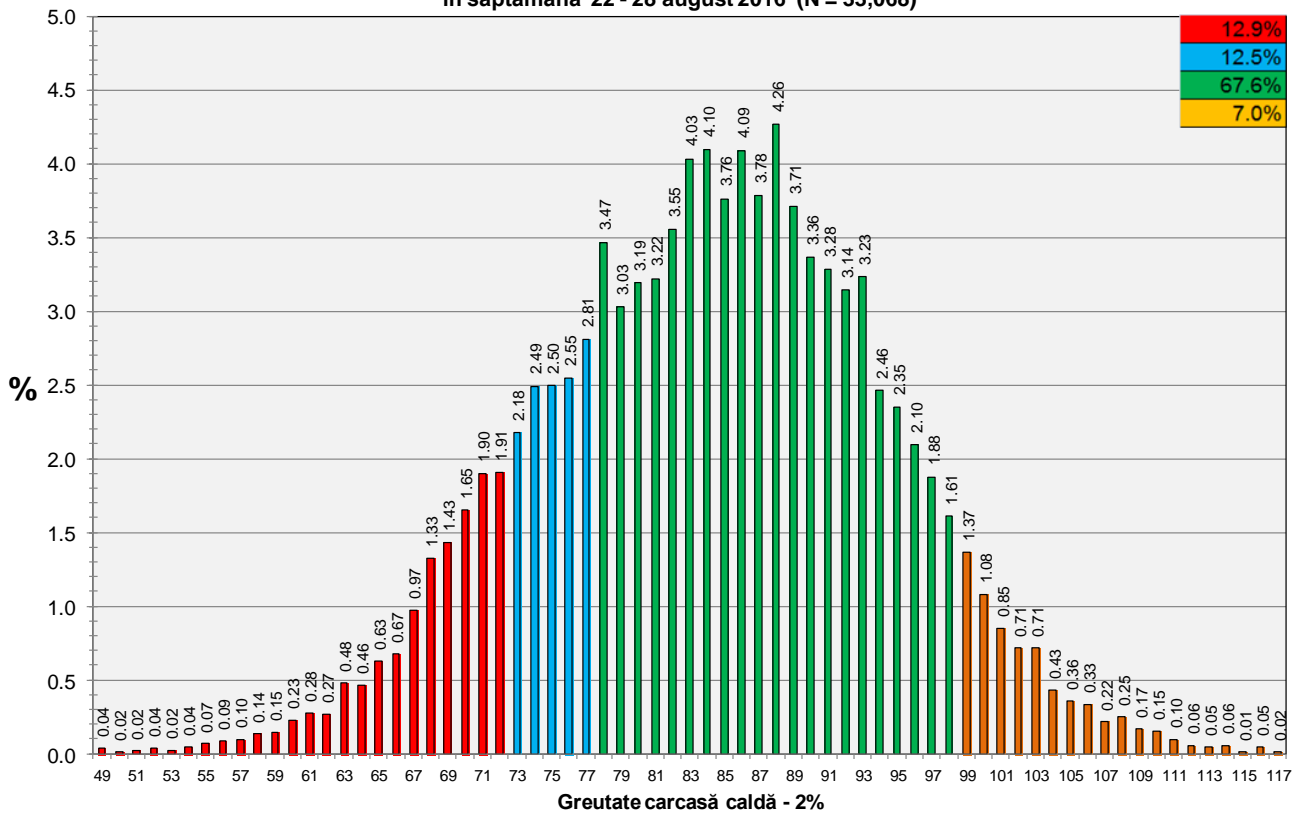



Distribuția greutatei carcaselor clasificate în România cu echipamentul cu sondă optică OptiGrade-Pro în săptămâna 22 - 28 august 2016 (N = 44,934)

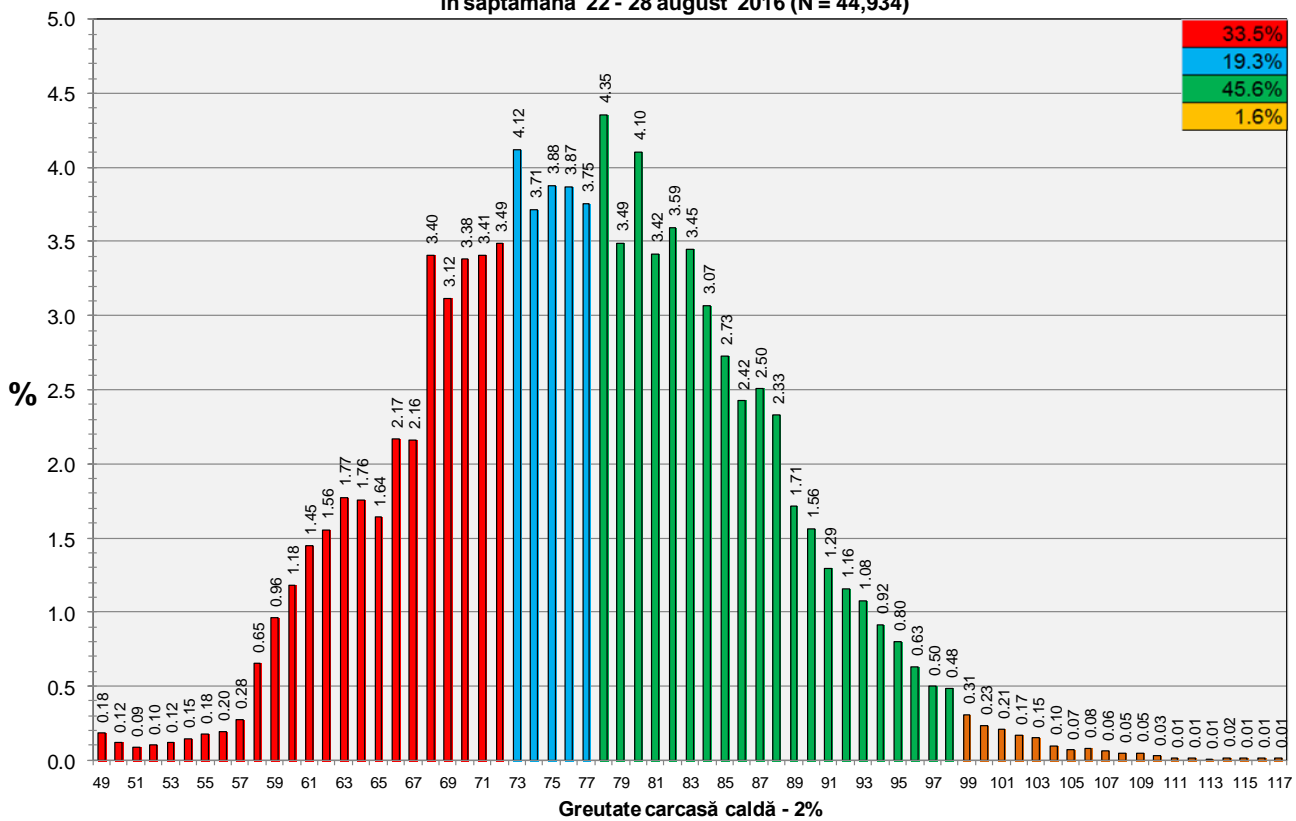

Distribuția greutatei carcaselor clasificate în România cu metoda ZP în săptămâna 22 - 28 august 2016 (N = 6,256)

