

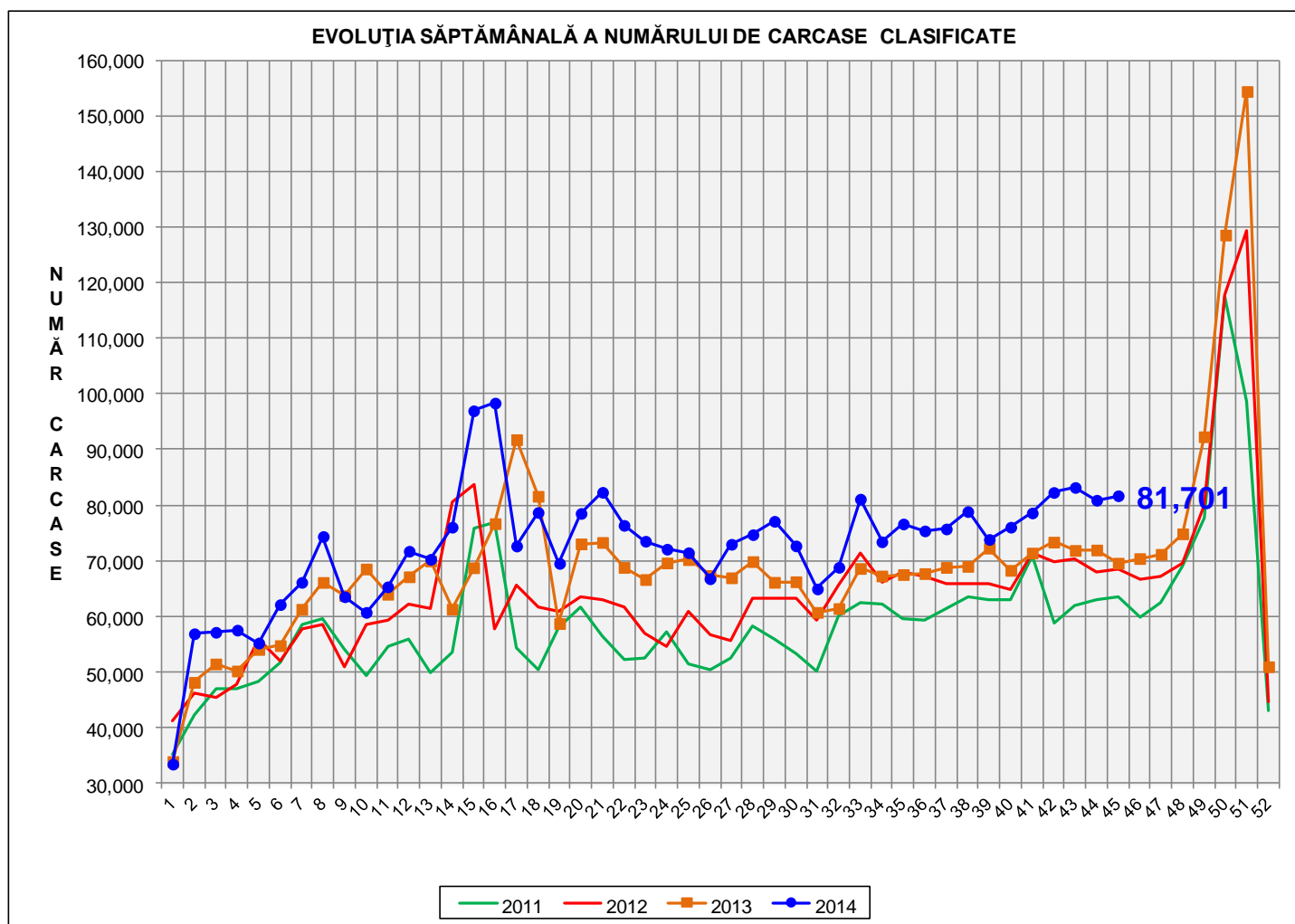

# Rezultatele clasificării carcaselor de porcine

## Săptămâna 45 (3 - 9 noiembrie 2014)



|           |                       |
|-----------|-----------------------|
| S45 / S44 | S45 2014/<br>S45 2013 |
| 1.0%      | 17.4%                 |

EVOLUȚIA SĂPTĂMÂNALĂ CUMULATIVĂ A NUMĂRULUI DE CARCASE CLASIFICATE

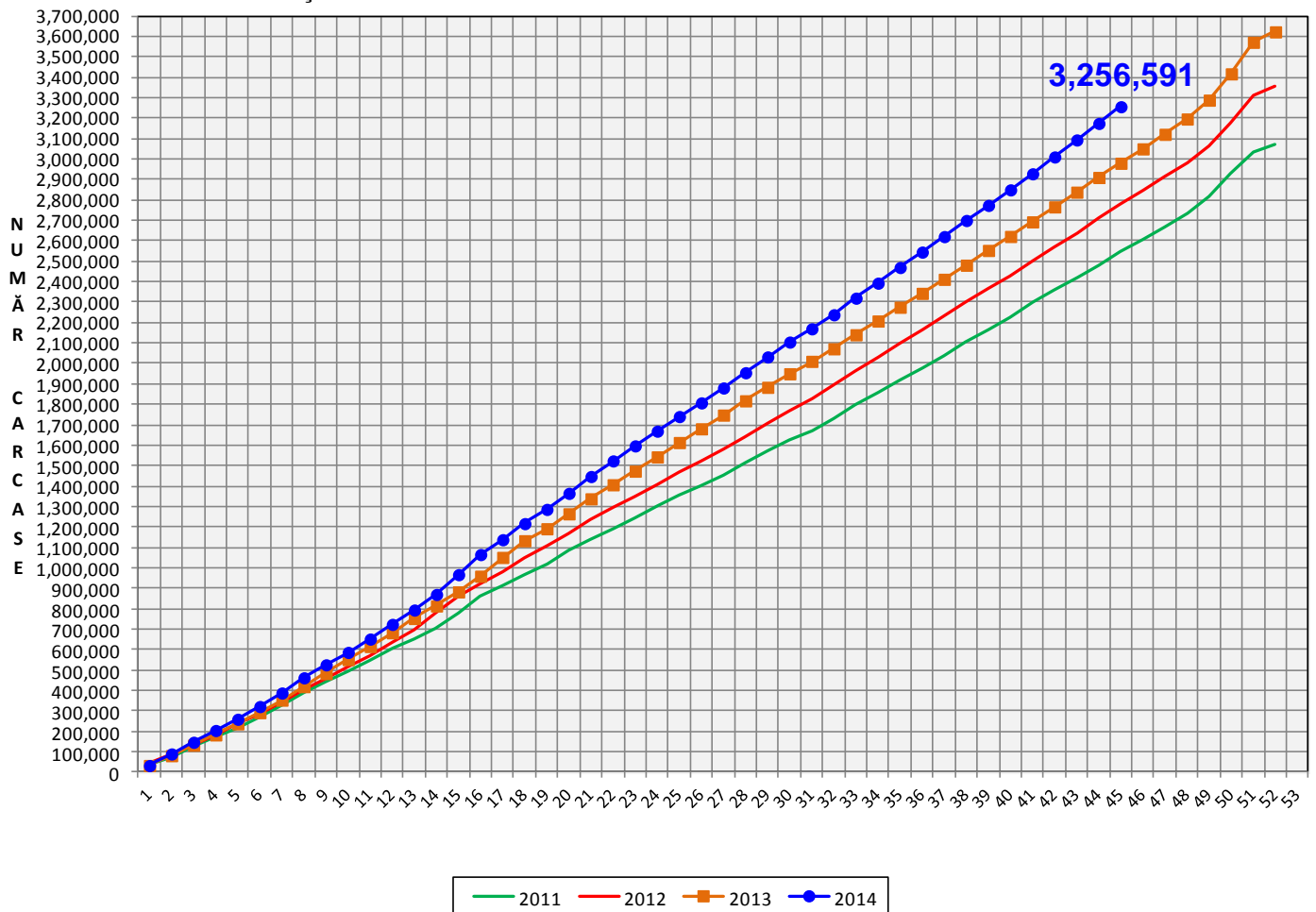

|                       |
|-----------------------|
| S45 2014/<br>S45 2013 |
| 9.3%                  |

## Numărul de carcase clasificate în săptămâna 3 - 9 noiembrie 2014 în funcție de echipamentul / instrumentul folosit

| Metoda       | Echipament / instrument | Număr carcase | % din total carcase |
|--------------|-------------------------|---------------|---------------------|
| Sondă Optică | Fat-o-meat'er           | 32,651        | 39.96%              |
|              | OptiGrade-Pro           | 43,880        | 53.71%              |
| ZP           | Rigla                   | 5,170         | 6.33%               |
| <b>TOTAL</b> |                         | <b>81,701</b> | <b>100.00%</b>      |

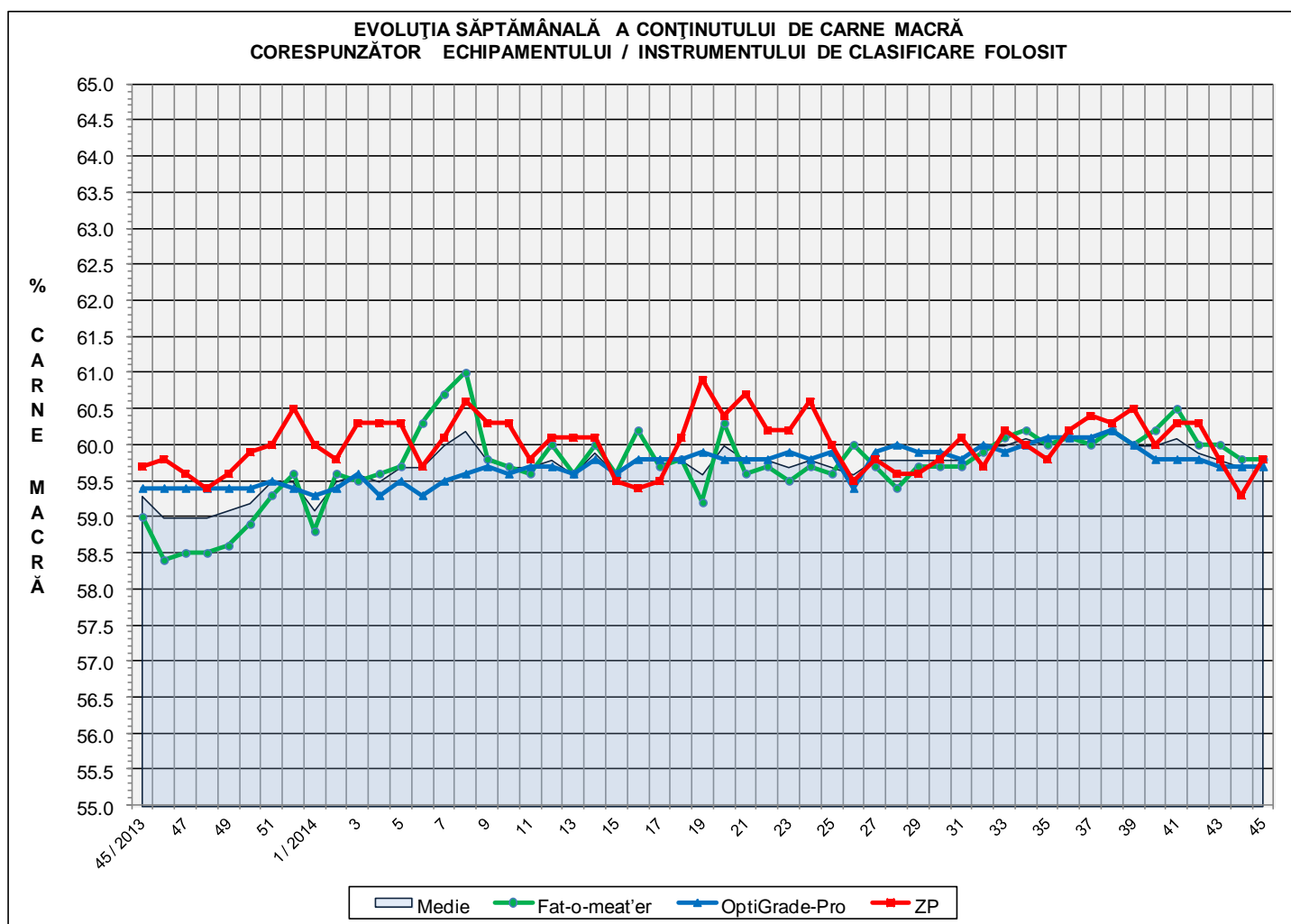

**EVOLUȚIA SĂPTĂMÂNALĂ A GREUTĂȚII CARCASELOR  
CORESPUNZĂTOR ECHIPAMENTULUI/ INSTRUMENTULUI DE CLASIFICARE FOLOSIT**

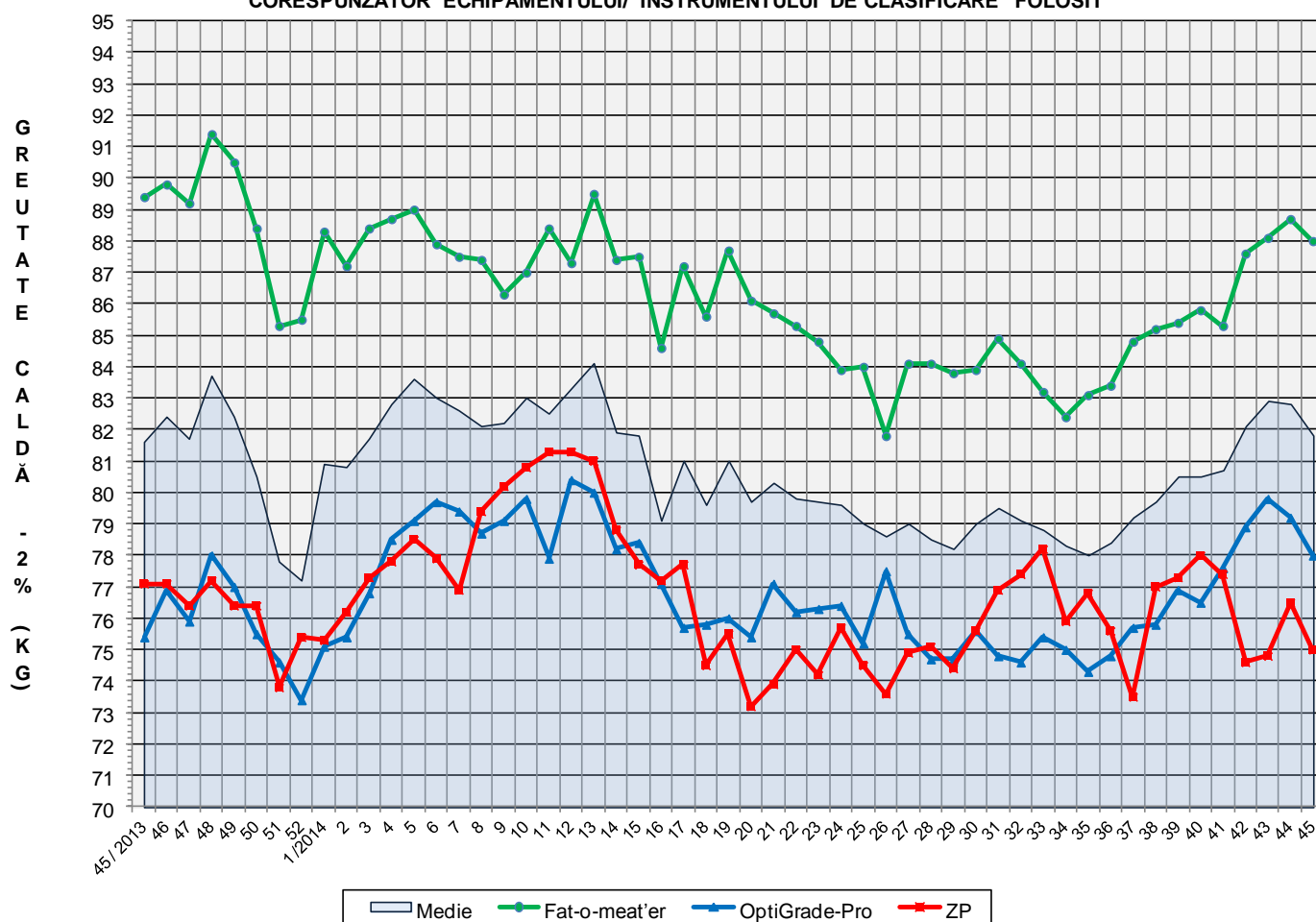

**ÎNCADRAREA ÎN CLASE A CARCASELOR DE PORCINE  
CLASIFICATE ÎN SĂPTĂMÂNA 3 - 9 NOIEMBRIE 2014**

| CLASA        | % CARNE MACRĂ    | NUMĂR<br>CARCASE | % DIN<br>TOTAL | % CARNE<br>MACRĂ | GREUTATE<br>CALDĂ - 2%<br>(KG) |
|--------------|------------------|------------------|----------------|------------------|--------------------------------|
| <b>S</b>     | <b>≥ 60</b>      | <b>41,585</b>    | <b>50.90</b>   | <b>62.3</b>      | <b>80.0</b>                    |
| <b>E</b>     | <b>55 - 59.9</b> | <b>33,757</b>    | <b>41.32</b>   | <b>58.0</b>      | <b>83.0</b>                    |
| <b>U</b>     | <b>50 - 54.9</b> | <b>5,667</b>     | <b>6.94</b>    | <b>53.2</b>      | <b>86.6</b>                    |
| <b>R</b>     | <b>45 - 49.9</b> | <b>609</b>       | <b>0.75</b>    | <b>48.3</b>      | <b>90.0</b>                    |
| <b>O</b>     | <b>40 - 44.9</b> | <b>70</b>        | <b>0.09</b>    | <b>43.2</b>      | <b>91.0</b>                    |
| <b>P</b>     | <b>&lt; 40</b>   | <b>13</b>        | <b>0.02</b>    | <b>33.9</b>      | <b>91.4</b>                    |
| <b>TOTAL</b> |                  | <b>81,701</b>    | <b>100.00</b>  | <b>59.7</b>      | <b>81.8</b>                    |

EVOLUȚIA SĂPTĂMÂNALĂ A GREUTĂȚII CARCASELOR CLASIFICATE

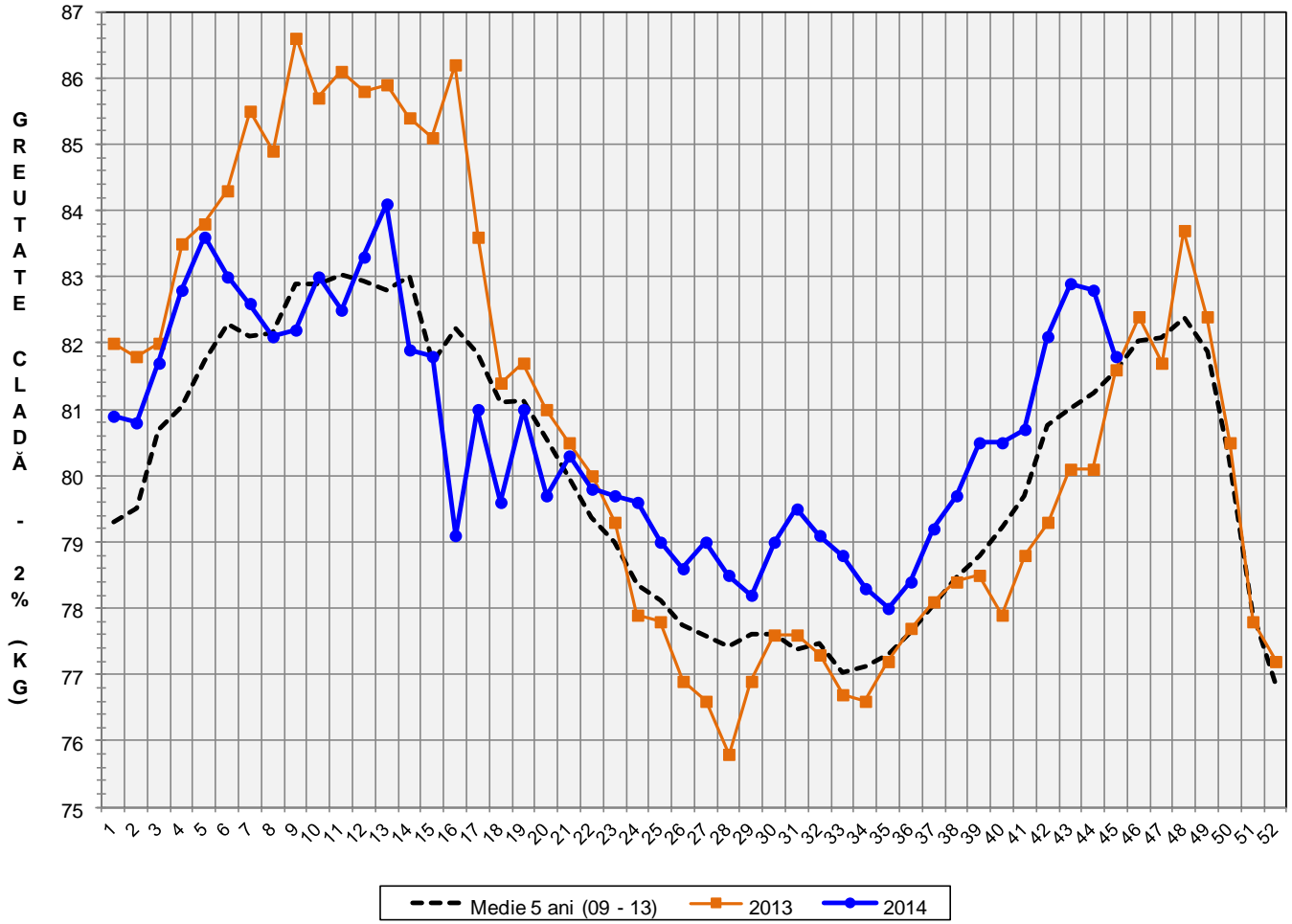

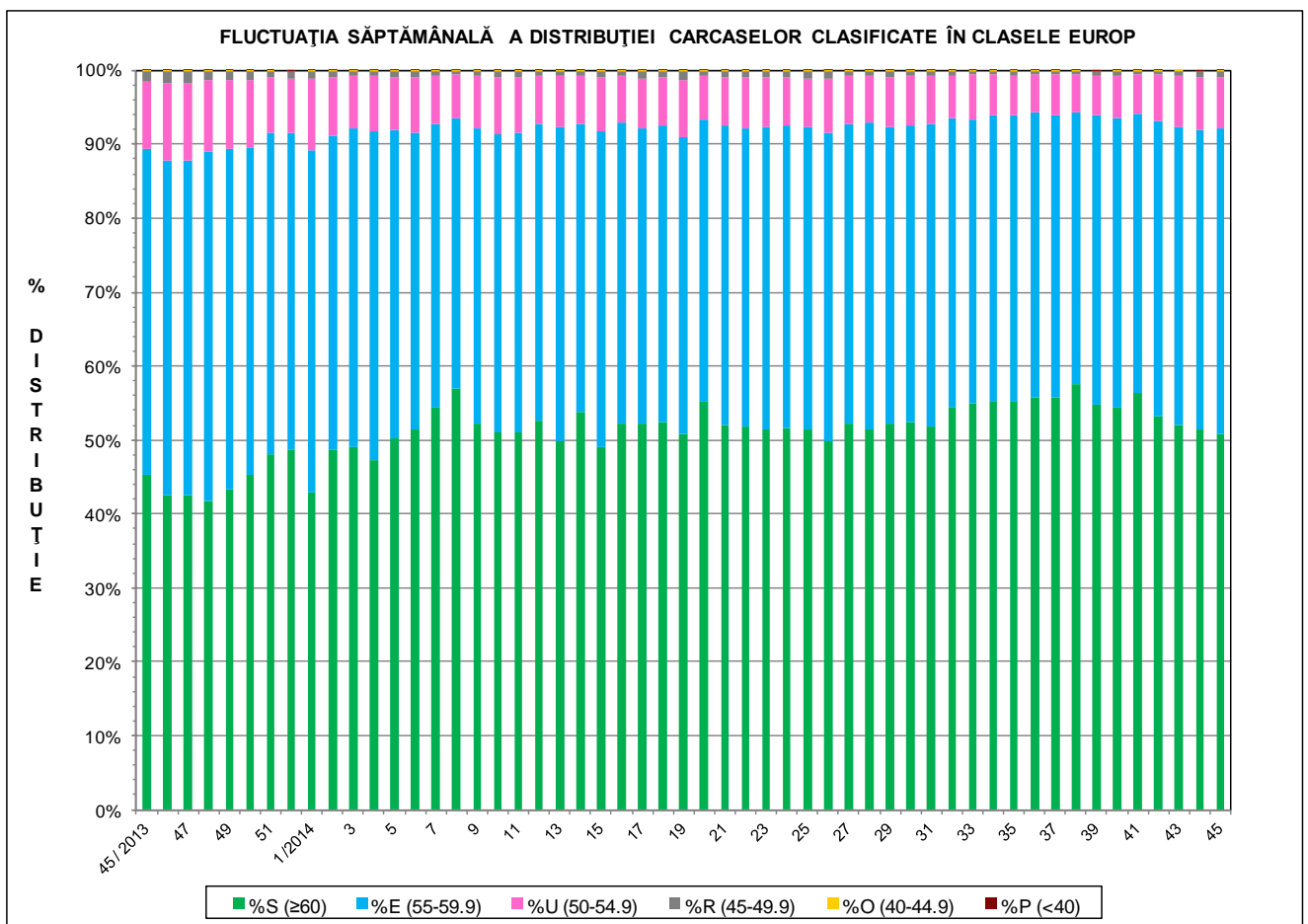
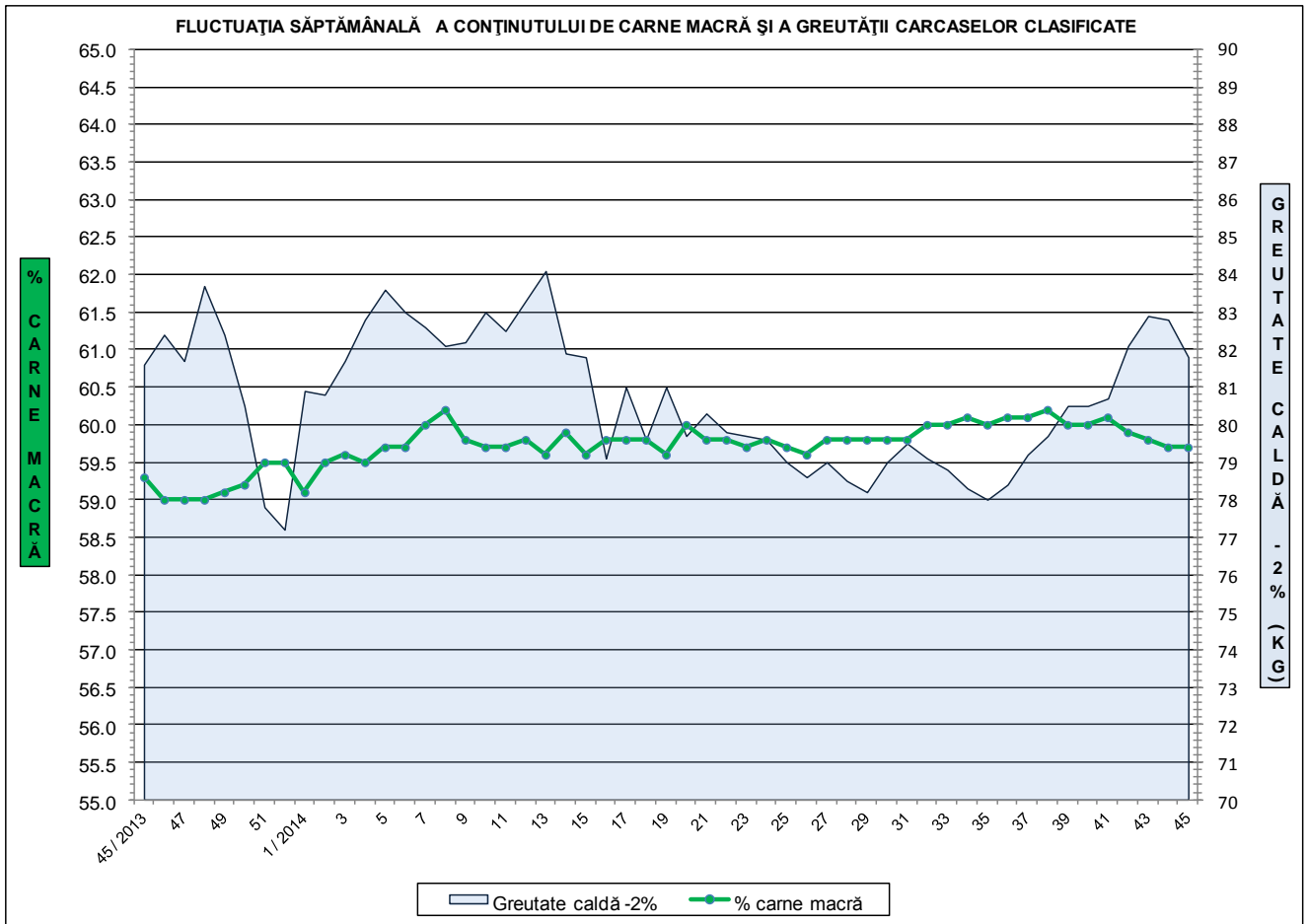

**Distribuția conținutului de carne macră a carcaselor clasificate în România în săptămâna 3 - 9 noiembrie 2014 (N = 81,701)**

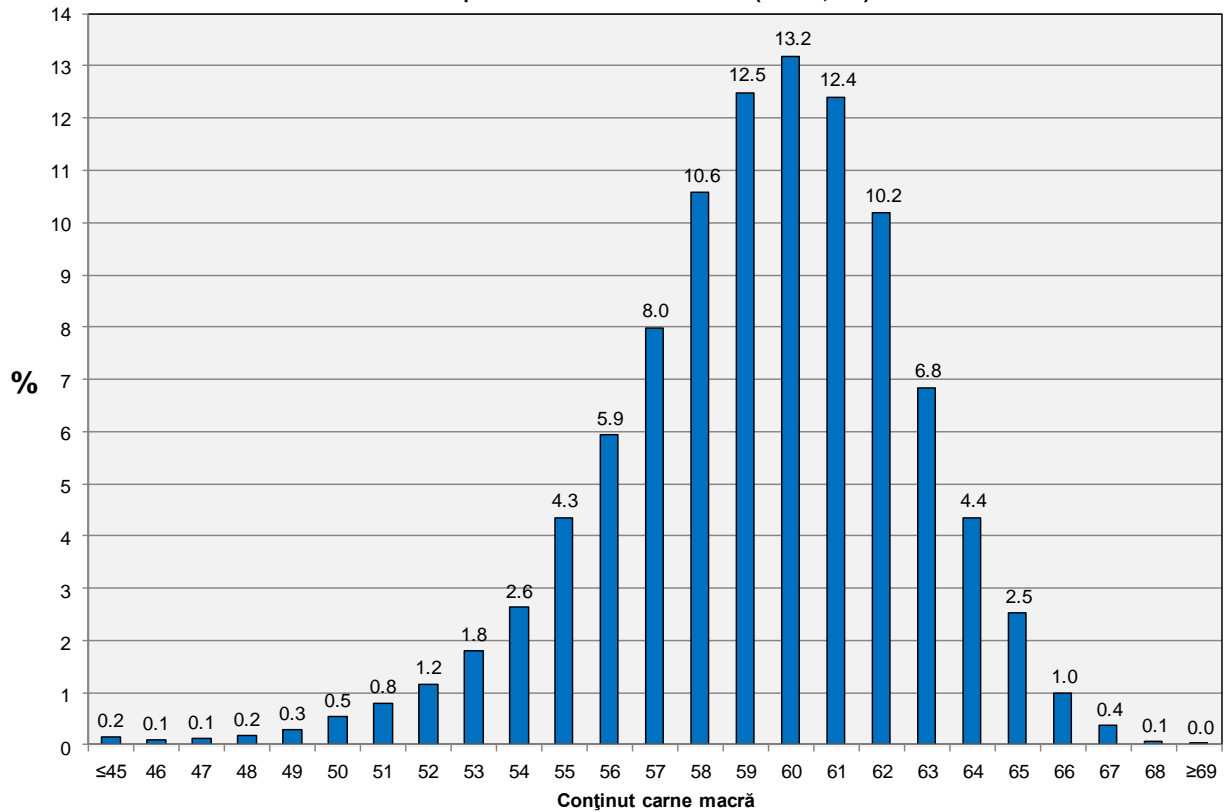

**Distribuția conținutului de carne macră a carcaselor clasificate în România cu echipamentul cu sondă optică Fat O Meat'er în săptămâna 3 - 9 noiembrie 2014 (N = 32,651)**

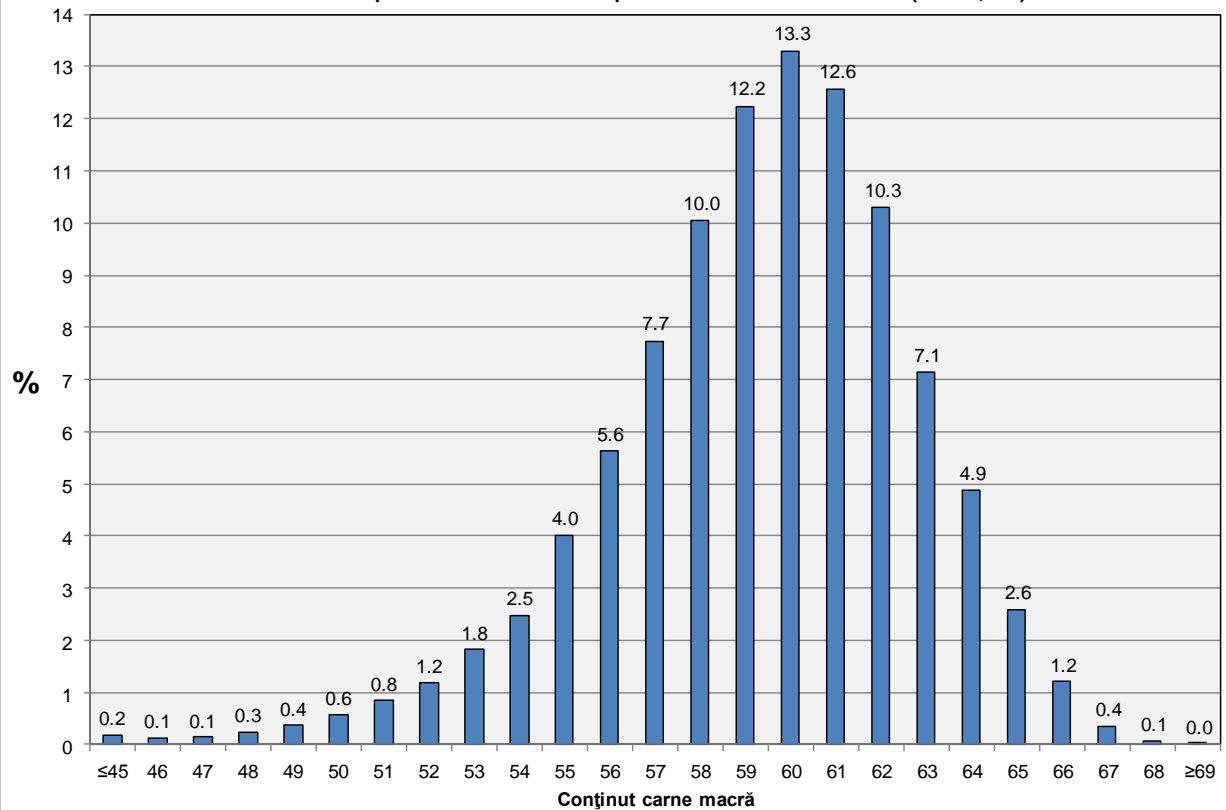

**Distribuția conținutului de carne macră a carcaselor clasificate în România cu echipamentul cu sondă optică OptiGrade-Pro în săptămâna 3 - 9 noiembrie 2014 (N = 43,880)**

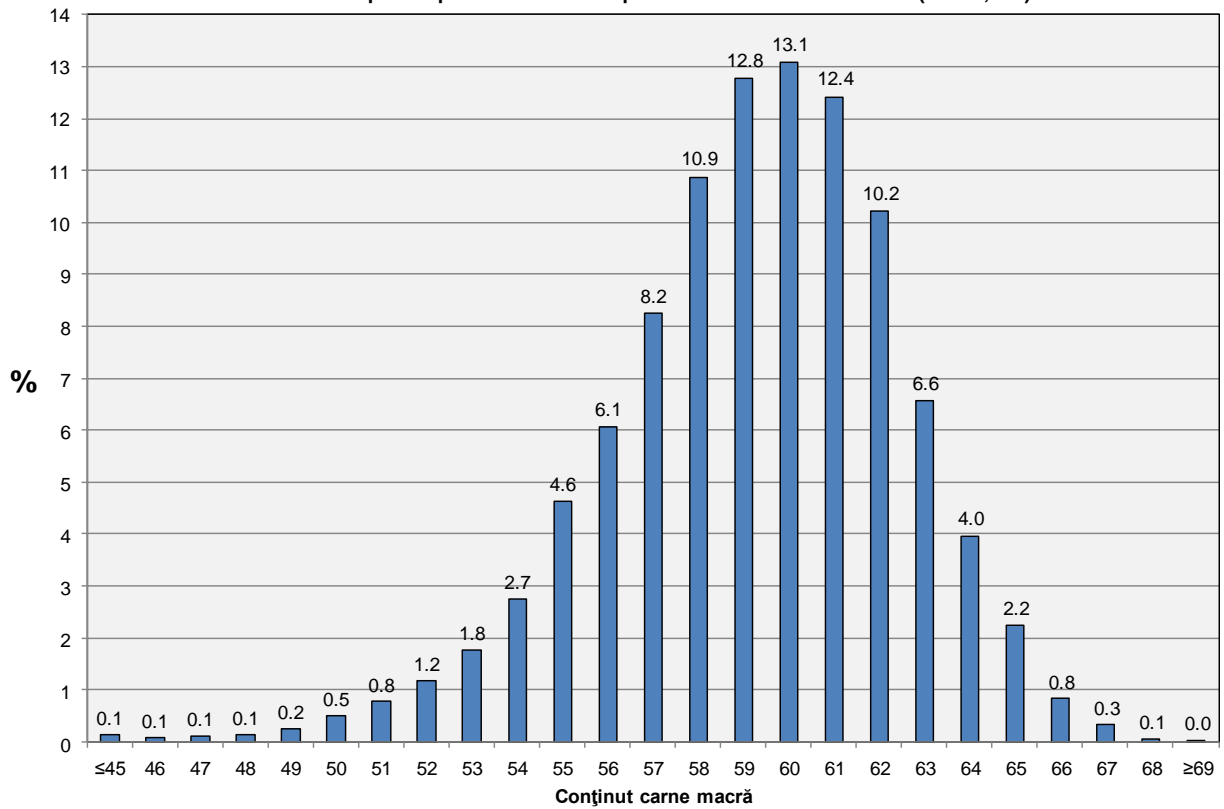

**Distribuția conținutului de carne macră a carcaselor clasificate în România cu metoda ZP în săptămâna 3 - 9 noiembrie 2014 (N = 5,170)**

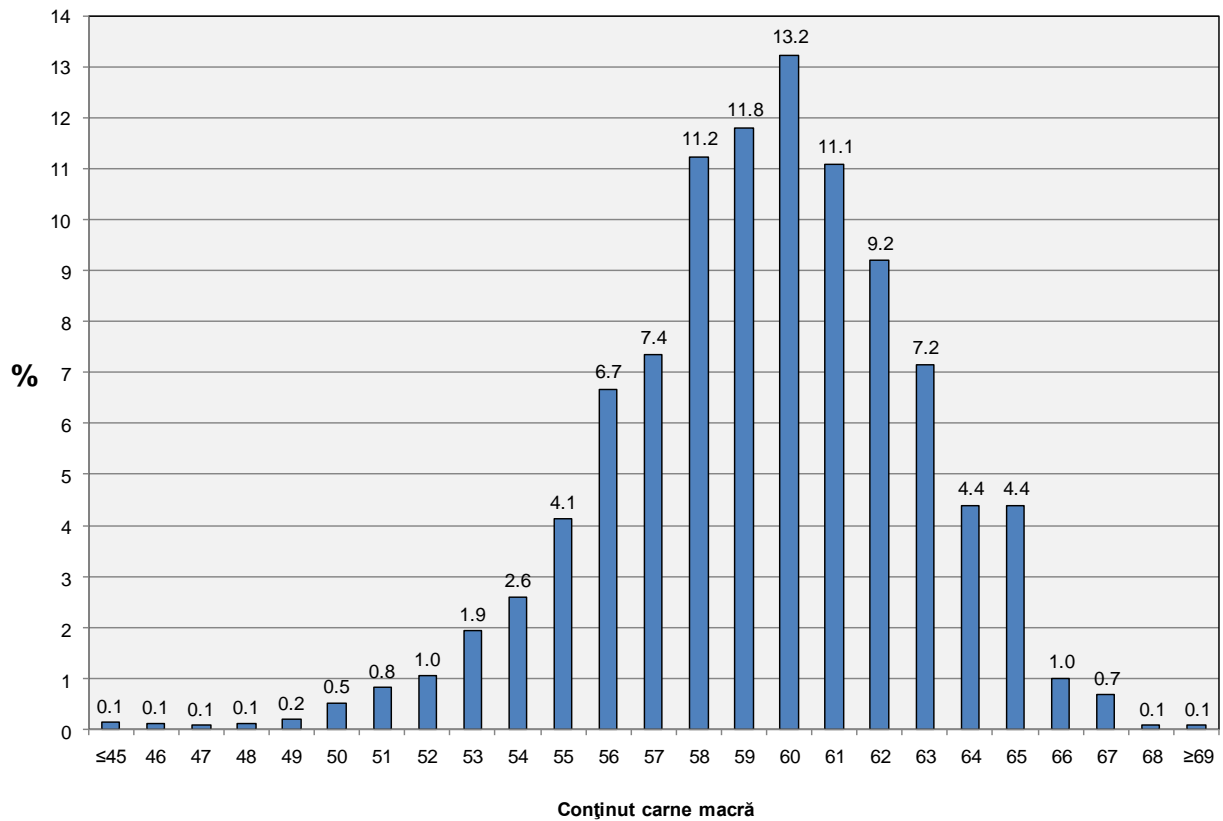



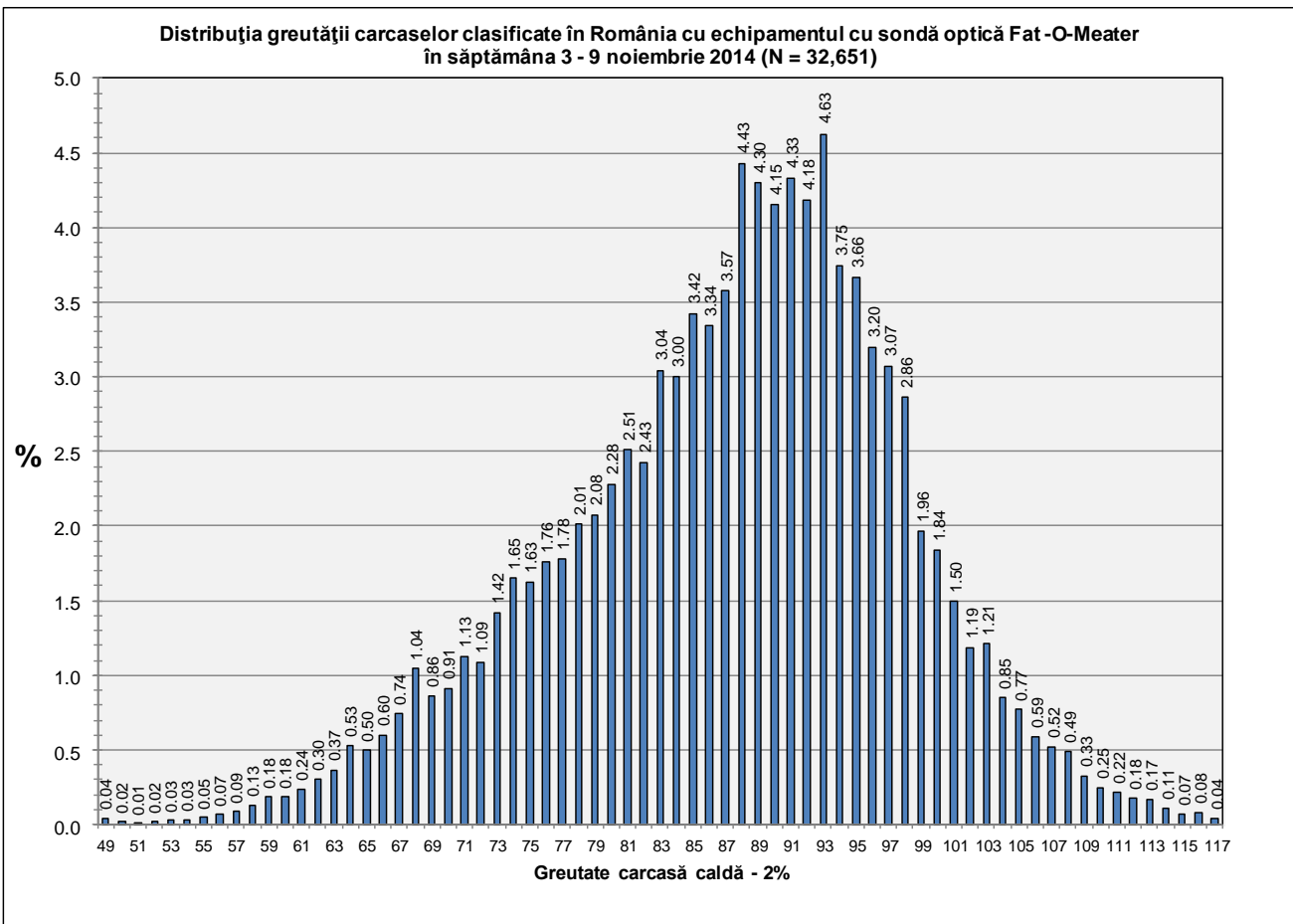
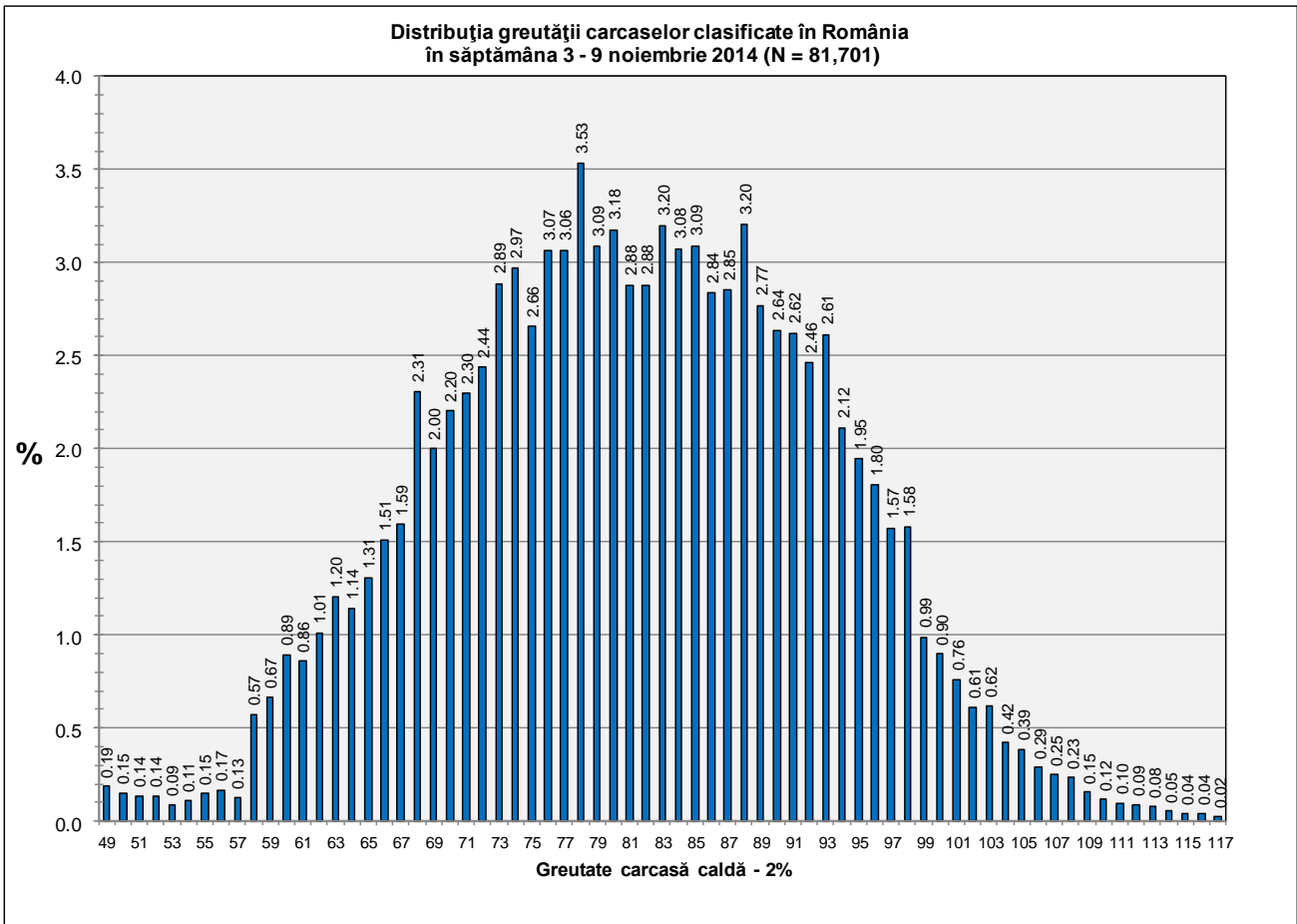



**Distribuția greutății carcaselor clasificate în România cu echipamentul cu sondă optică OptiGrade-Pro în săptămâna 3 - 9 noiembrie 2014 (N = 43,880)**

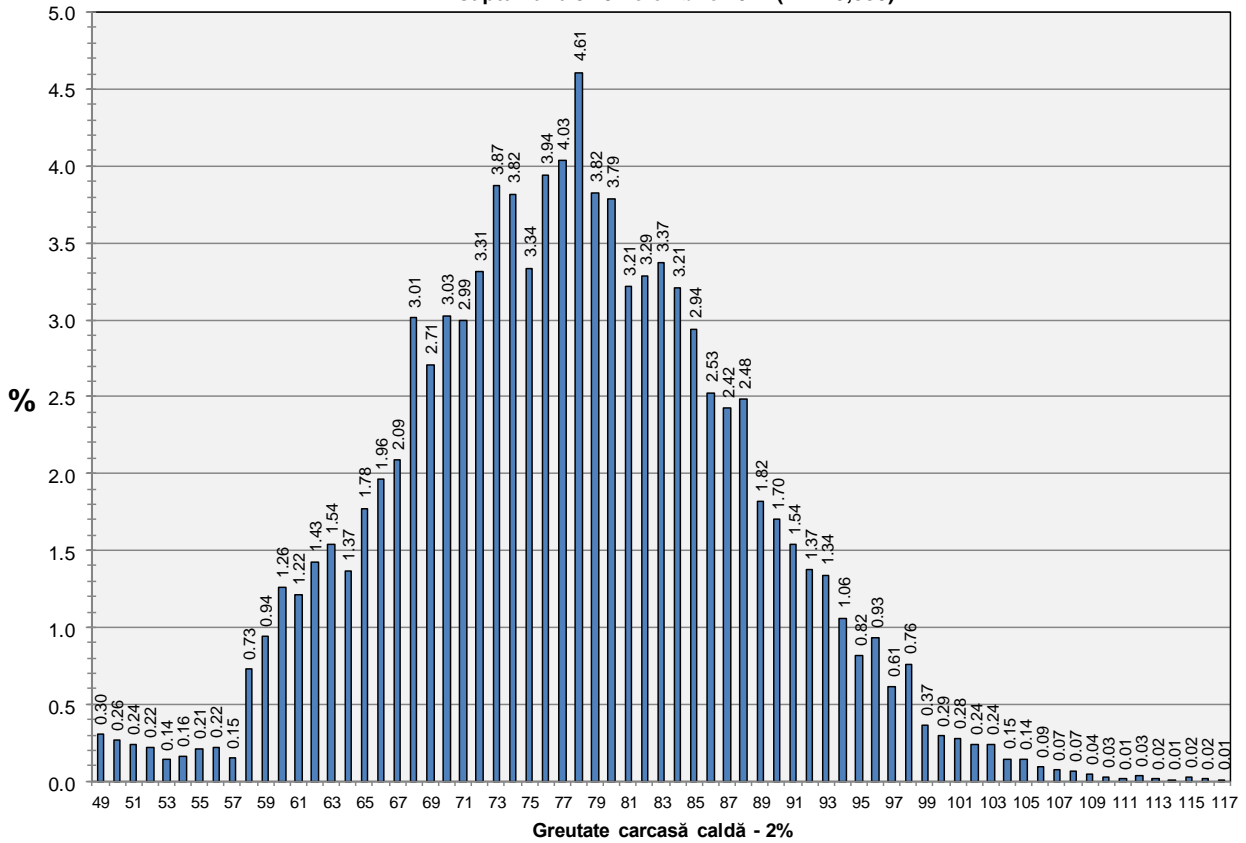

**Distribuția greutății carcaselor clasificate în România cu metoda ZP în săptămâna 3 - 9 noiembrie 2014 (N = 5,170)**

