



Prețul de piață al carcaselor de porcine

Săptămâna 25 (16 – 22 iunie 2014)

Prescurtări folosite: Sn = săptămâna numărul din anul calendaristic.

Sn / Sn-1 = variație săptămânală.

Variațiile săptămânale, cele față de săptămâna 1 sau anuale, sunt exprimate în %.

La pagina 14 se găsesc definiții și noțiuni utile.

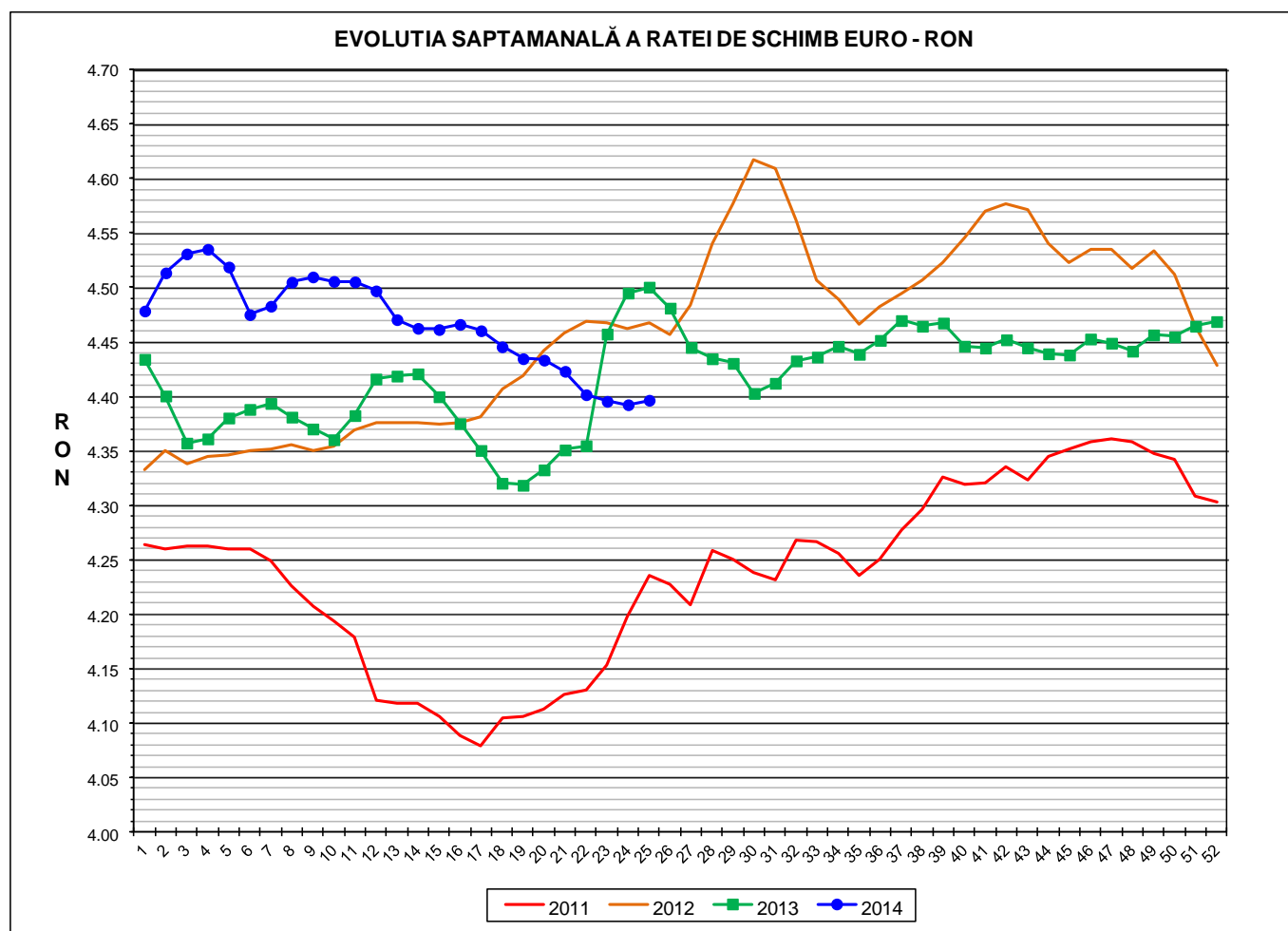

RATA DE SCHIMB EURO - RON			
S25 2014	S25 / S24	S25 / S1	S25 2014 /S25 2013
1€ = 4.3966 RON	0.09%	-1.83%	-2.31%

Situația carcaselor clasificate în săptămâna 16 - 22 iunie 2014
în funcție de proveniența porcilor și tipul de preț

Proveniența porcilor sacrificați	Preț	Greutate carcasă caldă	Număr carcasse	% din total carcasse
Cumpărați de către abatoare	de piață	50- 59 kg	1,404	1.96%
	nefiabil	50 - 120 kg	0	0.00%
	de piață	60 - 120 kg	59,379	83.09%
Ferme proprii ale abatoarelor	intern	50 - 120 kg	7,187	10.06%
Prestări servicii sacrificare	intern	50 -120 kg	3,490	4.88%
TOTAL CARCASSE CLASIFICATE			71,460	100.00%

Prețul de piață al carcaselor de porc
în săptămâna 16 - 22 iunie 2014

CLASA	% CARNE MACRĂ	Număr carcasse	% din total carcasse	Procent mediu carne macră	Greutate medie carcasă caldă – 2% (kg)	Preț mediu plătit fermierului (RON / 100 kg)
S	≥ 60	29,468	49.63	62.2	78.3	833.59
E	55 - 59.9	25,175	42.40	58.0	80.9	773.25
U	50 - 54.9	4,102	6.91	53.2	84.4	708.71
R	45 - 49.9	552	0.93	48.3	88.5	643.38
O	40 - 44.9	71	0.12	43.2	87.6	606.90
P	< 40	11	0.02	36.1	87.4	592.05
TOTAL		59,379	100.00	59.6	79.9	796.29

PREȚUL PE PROCENT CARNE MACRĂ AL CARCASELOR
ÎN SĂPTĂMÂNA 16 - 22 IUNIE 2014

% CARNE MACRĂ	NUMĂR CARCASE	% CUMULATIV DIN TOTAL CARCASE	GREUTATE CALDĂ - 2% (KG)	PREȚ PLĂTIT (RON/ 100 KG. CARCASA CALDĂ - 2%)	% MODIFICARE FAȚĂ DE PREȚ NIVEL REFERINȚĂ
≥ 65	1,695	2.85	75.84	881.13	23.85
64	2,419	6.93	76.23	867.44	21.93
63	4,186	13.98	77.15	849.36	19.39
62	5,994	24.07	77.96	840.02	18.08
61	7,252	36.29	78.95	823.29	15.72
60	7,922	49.63	79.78	810.58	13.94
59	7,319	61.95	80.22	794.71	11.71
58	6,425	72.77	80.81	780.84	9.76
57	5,113	81.38	81.00	766.35	7.72
56	3,752	87.70	81.45	751.76	5.67
55	2,566	92.02	82.12	739.48	3.94
54	1,575	94.68	83.63	721.55	1.42
53	1,076	96.49	84.44	711.42	0.00
52	659	97.60	85.36	698.95	-1.75
51	490	98.42	84.65	690.64	-2.92
50	302	98.93	86.18	684.13	-3.84
49	225	99.31	87.67	662.34	-6.90
48	126	99.52	89.63	643.19	-9.59
47	103	99.70	88.22	633.20	-11.00
46	57	99.79	87.90	614.66	-13.60
≤ 45	123	100.00	88.66	605.63	-14.87
59.6	59,379	100.00	79.94	796.29	11.93



EVOLUTIA SAPTAMANALA A PRETULUI DE PIATA AL CARCASELOR - CLASELE "S" & "E" ÎN ROMANIA

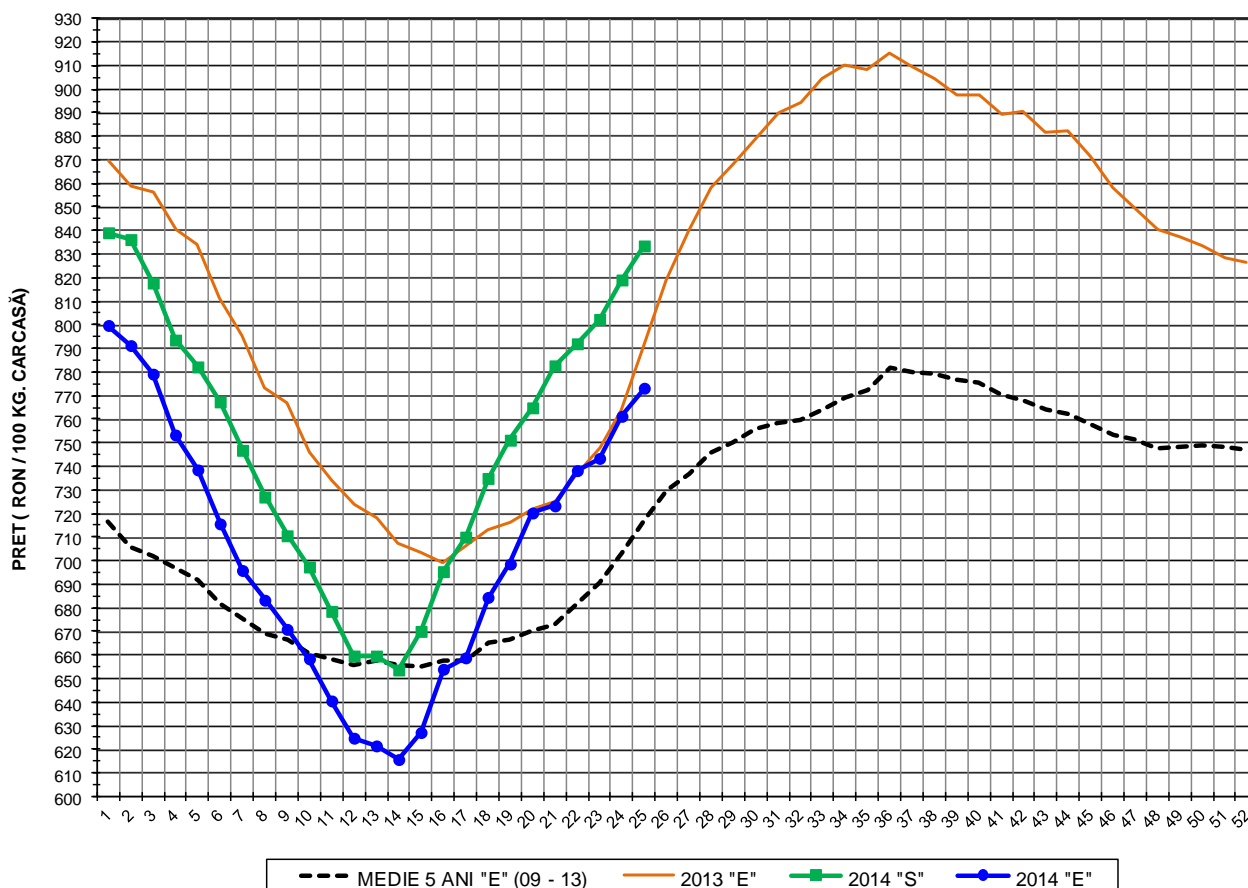

PREȚ NAȚIONAL CARCASE CALITATEA STANDARD - CLASELE "S" & "E"					
CLASA	S25 2014	S25 / S24	S25 / S1	S25 2014 / S25 2013	S25 2014 / MEDIE 5 ANI
S	RON 833.59	1.76%	-0.67%	-	-
E	RON 773.25	1.57%	-3.33%	-2.21%	7.83%

EVOLUTIA SAPTAMANALA A PRETULUI DE PIATA AL CARCASELOR CALITATEA - CLASELE "S"&"E" ÎN ROMANIA

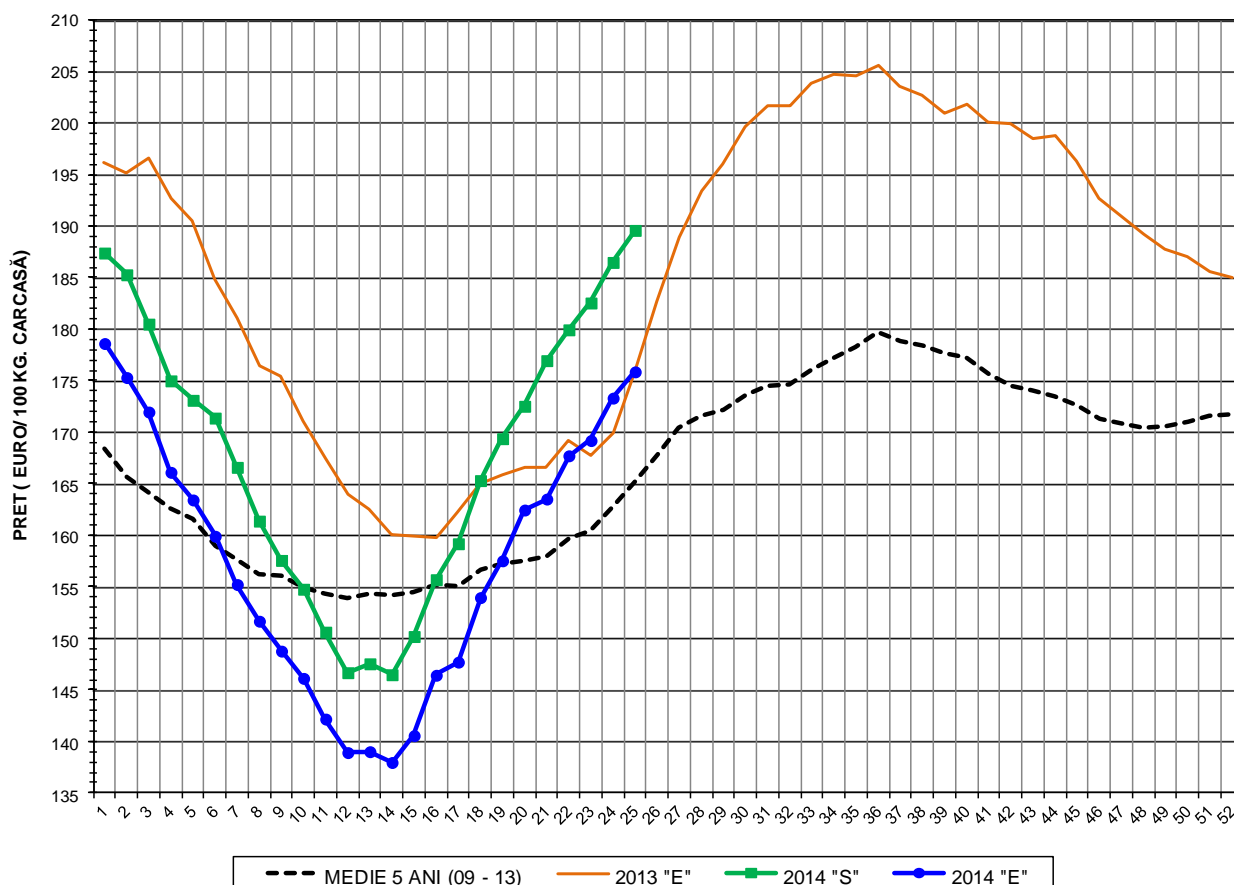

PREȚ NAȚIONAL CARCASE CALITATEA STANDARD - CLASELE "S"&"E"

CLASA	S25 2014	S25 / S24	S25 / S1	S25 2014 /S25 2013	S25 2014 /MEDIE 5 ANI
S	€ 189.60	1.67%	1.17%	-	-
E	€ 175.87	1.47%	-1.54%	0.10%	6.46%



EVOLUTIA SĂPTĂMÂNALĂ A PREȚULUI CLASA "E" ÎN UE ȘI ÎN CÂTEVA STATE MEMBRE

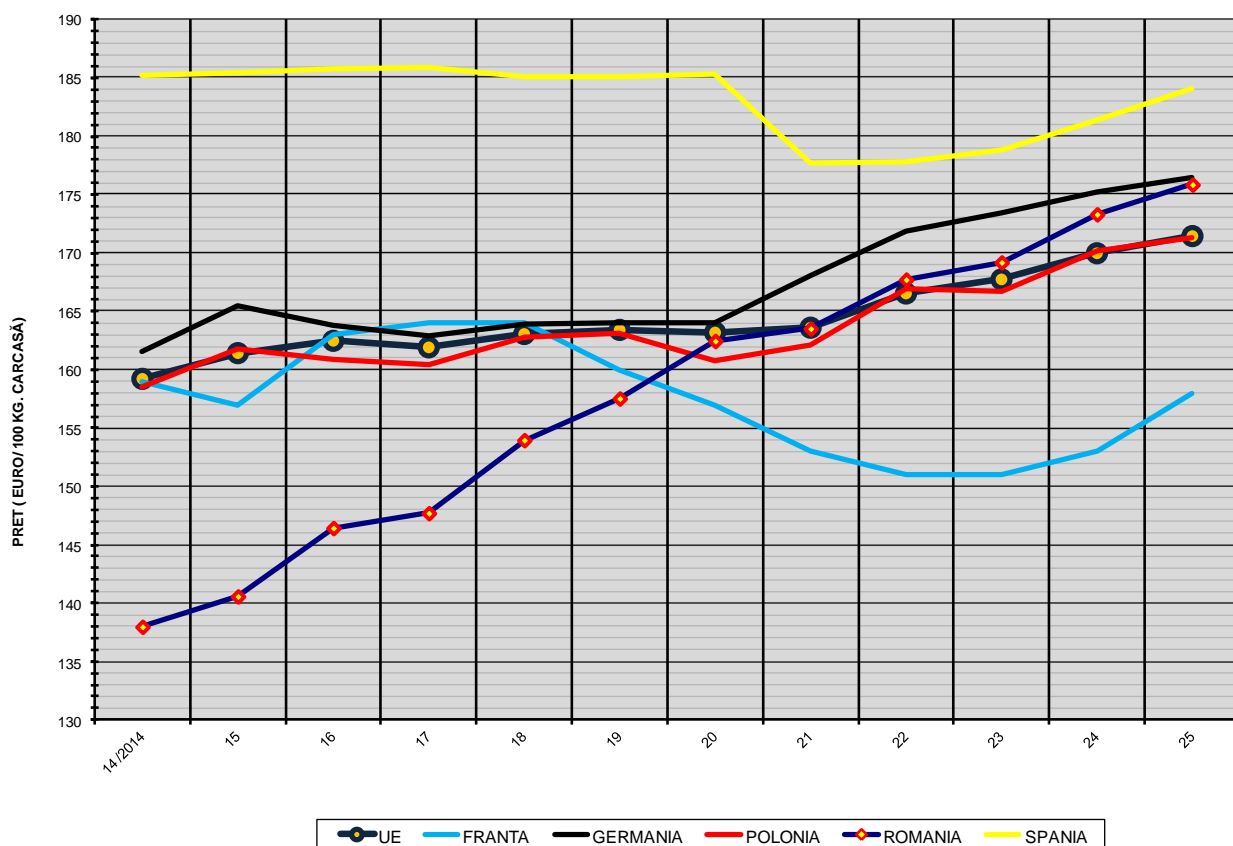

COMPARAȚII DE PREȚURI

S25 2014 =	UE28	FR	DE	PL	RO	ES	RO - UE28	RO - FR	RO - DE	RO - PL	RO - ES
	€ 171.45	€ 158.00	€ 176.47	€ 171.33	€ 175.87	€ 184.07	€ 4.42 (2.6%)	€ 17.87 (11.3%)	-€ 0.60 (-0.3%)	€ 4.55 (2.7%)	-€ 8.20 (-4.5%)



Definiții și notiuni utile:

- ✓ Plata animalelor se face în funcție de procentul de carne macră din greutatea carcasei, conform grilei de prețuri elaborate de Comisia de Clasificare a Carcaselor.
- ✓ Grila de prețuri aplicată la plata carcaselor clasificate de porci este o convenție comercială care stabilește diferențele de preț față de prețul corespunzător unui anumit nivel de referință al carcasei
- ✓ Nivelul de referință al grilei de prețuri se referă la un conținut de 53% carne macră din greutatea carcasei.
- ✓ Orice procent de carne macră peste 53% se bonifică cu 1,5-2% față de prețul negociat pentru nivelul de referință.
- ✓ Orice procent de carne macră sub 53% se reduce cu 1-2% față de prețul negociat pentru nivelul de referință.
- ✓ Prețul pentru nivelul de referință este cel negociat de abator cu fiecare producător.
- ✓ Pentru întocmirea raportului săptămânal național de prețuri sunt luate în considerare numai prețurile individuale ale carcaselor de porcine care au format obiectul unei tranzacții comerciale între abator și furnizor.
- ✓ **Prețul de piață pentru carcasele de porc în România este egal cu media cotațiilor pentru carcasele de porc înregistrate la centrul de cotație Comisia de Clasificare a Carcaselor din București. Prețul de piață se referă la calitatea "standard" (clasele S & E) pentru carcasele între 60 și 120 kg. Comisia Europeană determină săptămânal prețul mediu comunitar pentru carcasele de porci prin ponderarea prețurilor înregistrate în fiecare stat membru cu coeficienții care exprimă mărimea relativă a populației de porci din fiecare stat membru.**