



Prețul de piață al carcaselor de bovine cu vârsta de 8 luni sau mai mult Săptămâna 1 (30 decembrie 2013 – 05 ianuarie 2014)

Prescurtări folosite: Sn = săptămâna numărul din anul calendaristic.

Sn / Sn-1 = variație săptămânală.

Variațiile săptămânale sau anuale sunt exprimate în %.

La pagina 9 se găsesc definiții și noțiuni utile.

SITUAȚIA CARCASELOR DE BOVINE CLASIFICATE ÎN FUNCȚIE DE PROVENIENȚA BOVINELOR SACRIFICATE ÎN SĂPTĂMÂNA 06 - 12 IANUARIE 2014

PROVENIENȚĂ BOVINE SACRIFICATE	CARCASE CLASIFICATE:						PREȚ FEZABIL CATEGORIILE: A, B, C, D, E, Z				
	BOVINE CU VÂRSTA:				TOTAL		A, B, C, D, E, Z				
	DE 8 LUNI SAU MAI MULT (A, B, C, D, E, Z)		MAI MICĂ DE 8 LUNI (V)				TOATE CLASELE		CLASELE CONFORM SOLICITĂRII CE		
	NUMĂR	%	NUMĂR	%	NUMĂR	%	NUMĂR	%	NUMĂR	%	
CUMPĂRATE	1,082	56.4	81	4.2	1,163	60.6	1,029	53.6	330	17.2	
FERME PROPRII ALE ABATOARELOR	44	2.3	1	0.1	45	2.3	38	2.0	32	1.7	
PRESTĂRI SERVICII	PRODUCĂTORI	405	21.1	42	2.2	447	23.3	403	21.0	65	3.4
	COMERCIANȚI	227	11.8	37	1.9	264	13.8	56	2.9	11	0.6
TOTAL	1,758	91.6	161	8.4	1,919	100.0	1,526	79.5	438	22.8	

Carcase incluse în rapoartele naționale de prețuri de piață

Carcase incluse în raportul național de prețuri de piață pentru Comisia Europeană

**CARCASE DE BOVINE CU VÂRSTA DE 8 LUNI SAU MAI MULT LA INTRAREA ÎN ABATOR**

Cotații naționale (RON / 100 kg)	S1	S1 / S52	S1 2014 / S1 2013	S1 / Medie 5 ani (09 - 13)
TOATE CATEGORIILE ȘI CLASELE DE ÎNREGISTRARE PENTRU COMISIA EUROPEANĂ CONFORM ALINEAT (1), ART.14, REGULAMENTUL 1249/2008	1019.22	-0.86%	-2.56%	12.25%
Carcase de tăurași "A"	1224.88	4.00%	6.70%	13.82%
Carcase de vaci "D"	923.26	-5.97%	-8.79%	6.16%
Carcase de vițele "E"	1205.66	10.71%	7.00%	18.62%

Prețuri medii europene (€ / 100 kg)	S1	S1 / S52	S1 2014 / S1 2013
Uniunea Europeană	330.32	-6.73%	-10.57%
Austria	341.50	0.37%	-7.04%
Belgia	283.73	-0.01%	-10.53%
Germania	331.71	1.79%	-10.01%
Polonia	282.69	-1.52%	-9.45%
România	227.58	-1.07%	-3.52%
Ungaria	207.98	-0.04%	-17.08%



**Raport prețuri de piață din România versus prețuri de piață comunitare
conform alineatului (1), articolul 14, Regulamentul 1249/2008**

Săptămâna: 2

din: 06/01/14

până în: 12/01/14

CATEGORIA	CLASA	PREȚ MEDIU			PREȚ RO /PREȚ COMUNITAR (%)
		ROMANIA		UE	
		RON / 100 kg	€ / 100 kg	€ / 100 kg	
A	U2	0.00	0.00	426.06	
A	U3	0.00	0.00	409.57	
A	R2	1061.31	235.14	378.27	-37.84
A	R3	1067.00	236.40	381.10	-37.97 *
A	O2	1195.80	264.93	335.46	-21.02 **
A	O3	1258.32	278.78	351.83	-20.76
A		1193.63	264.45	386.35	-31.55
B	R3	0.00	0.00	316.91	
C	U2	0.00	0.00	433.82	
C	U3	0.00	0.00	437.09	
C	U4	0.00	0.00	455.50	
C	R3	0.00	0.00	414.59	
C	R4	0.00	0.00	440.81	
C	O3	1072.50	237.62	384.68	-38.23
C	O4	0.00	0.00	420.86	
C		1072.50	237.62	417.44	-43.08
D	R3	0.00	0.00	352.90	
D	R4	0.00	0.00	309.99	
D	O2	1052.87	233.27	260.58	-10.48 **
D	O3	990.61	219.47	283.42	-22.56 *
D	O4	993.57	220.13	282.41	-22.05
D	P2	980.81	217.30	227.17	-4.34
D	P3	962.40	213.22	270.48	-21.17
D		1002.93	222.20	283.27	-21.56
E	U2	0.00	0.00	461.81	
E	U3	0.00	0.00	447.87	
E	R2	866.00	191.86	390.17	-50.83
E	R3	866.60	192.00	407.88	-52.93 *
E	R4	0.00	0.00	426.64	
E	O2	1120.97	248.35	321.53	-22.76 **
E	O3	1028.23	227.81	341.71	-33.33
E	O4	869.33	192.60	401.06	-51.98
E		1069.16	236.87	405.35	-41.56
TOATE CATEGORIILE		1043.84	231.26	330.05	-29.93

* PREȚURILE PENTRU AR3, CR3, DO3 ȘI ER3 SUNT DE REFERINȚĂ ÎN UE

** PREȚURILE PENTRU AO2, DO2 ȘI EO2 SUNT DE REFERINȚĂ ÎN ROMÂNIA

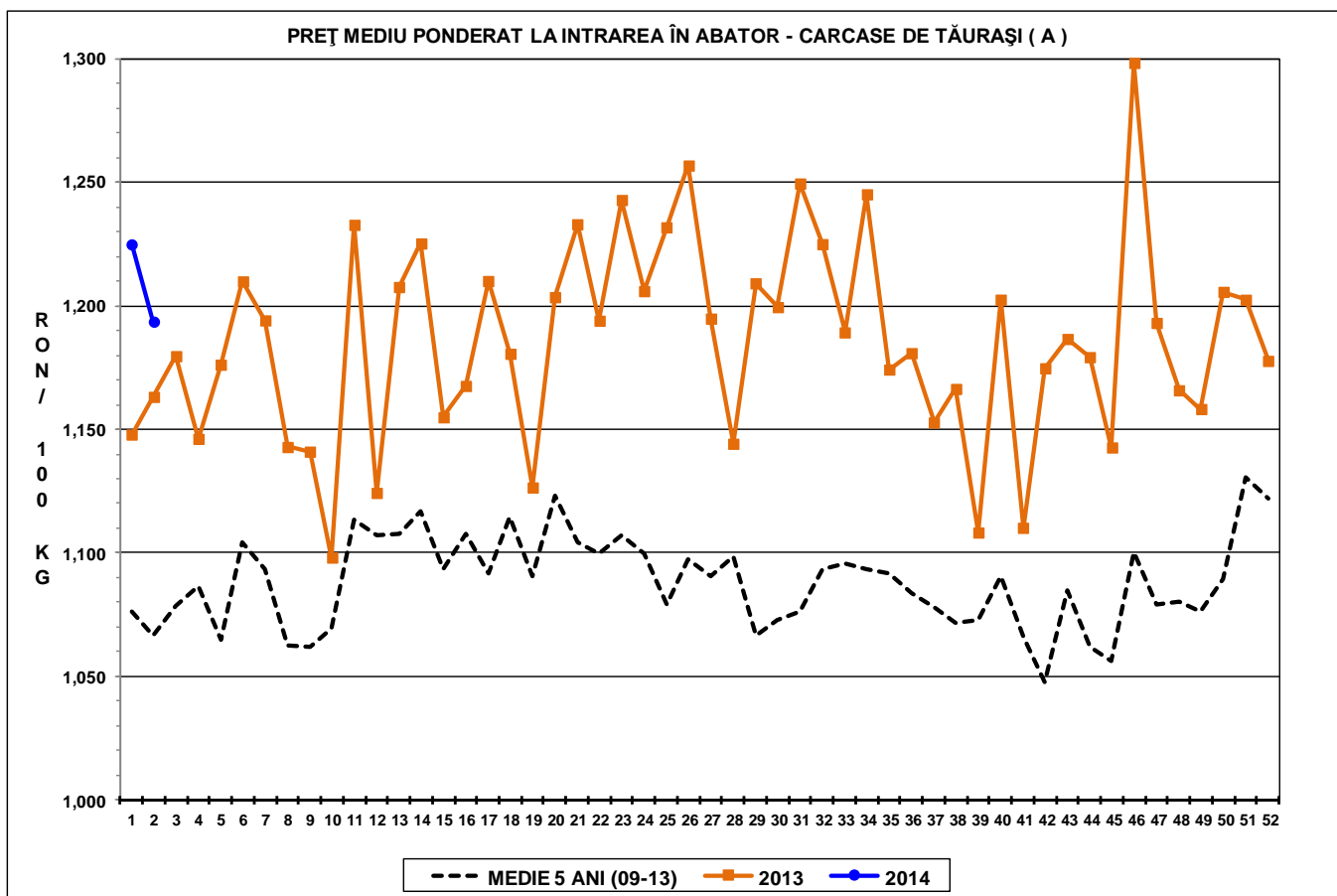
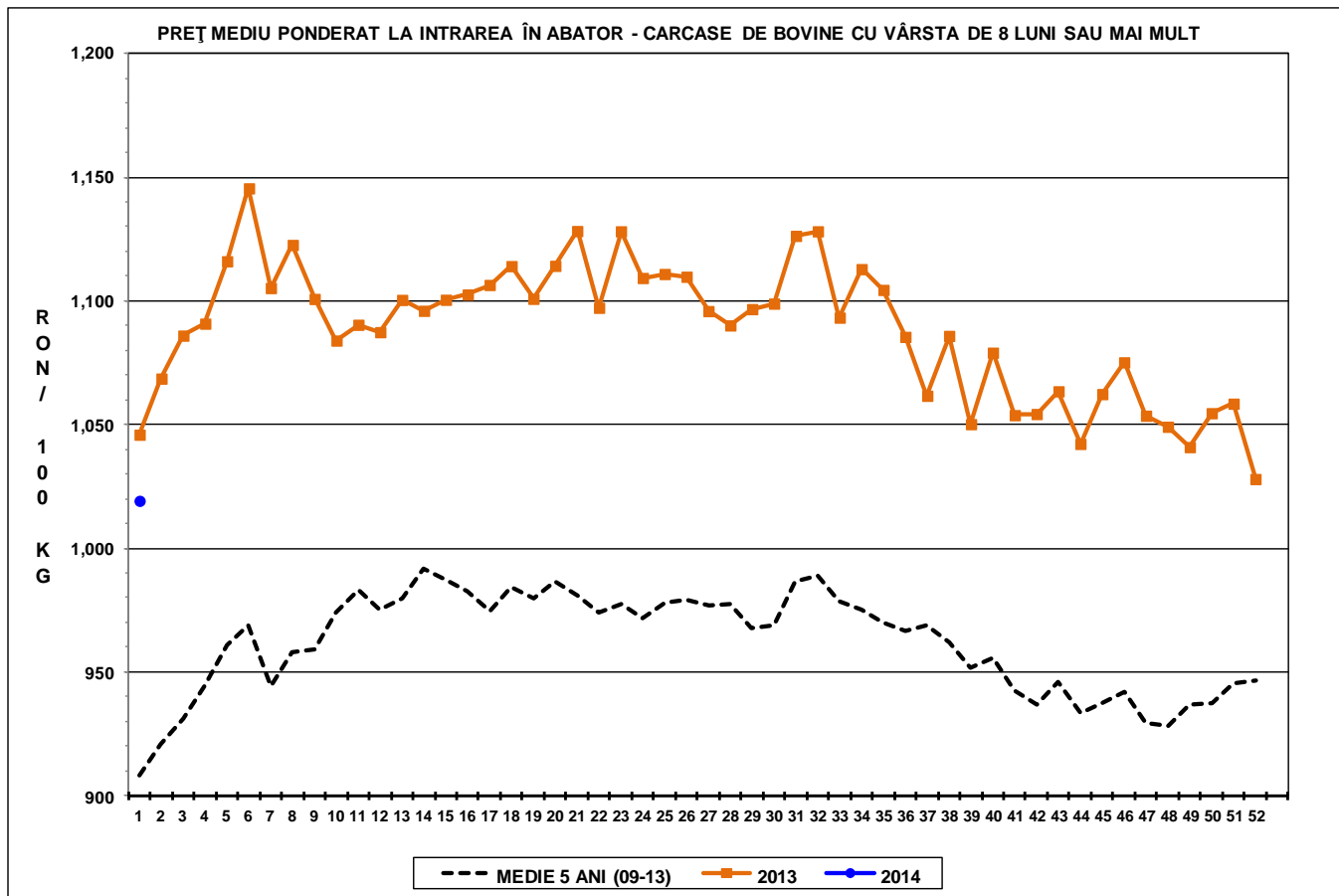



PREȚ MEDIU PONDERAT LA INTRAREA ÎN ABATOR - CARCASE DE VACI (D)

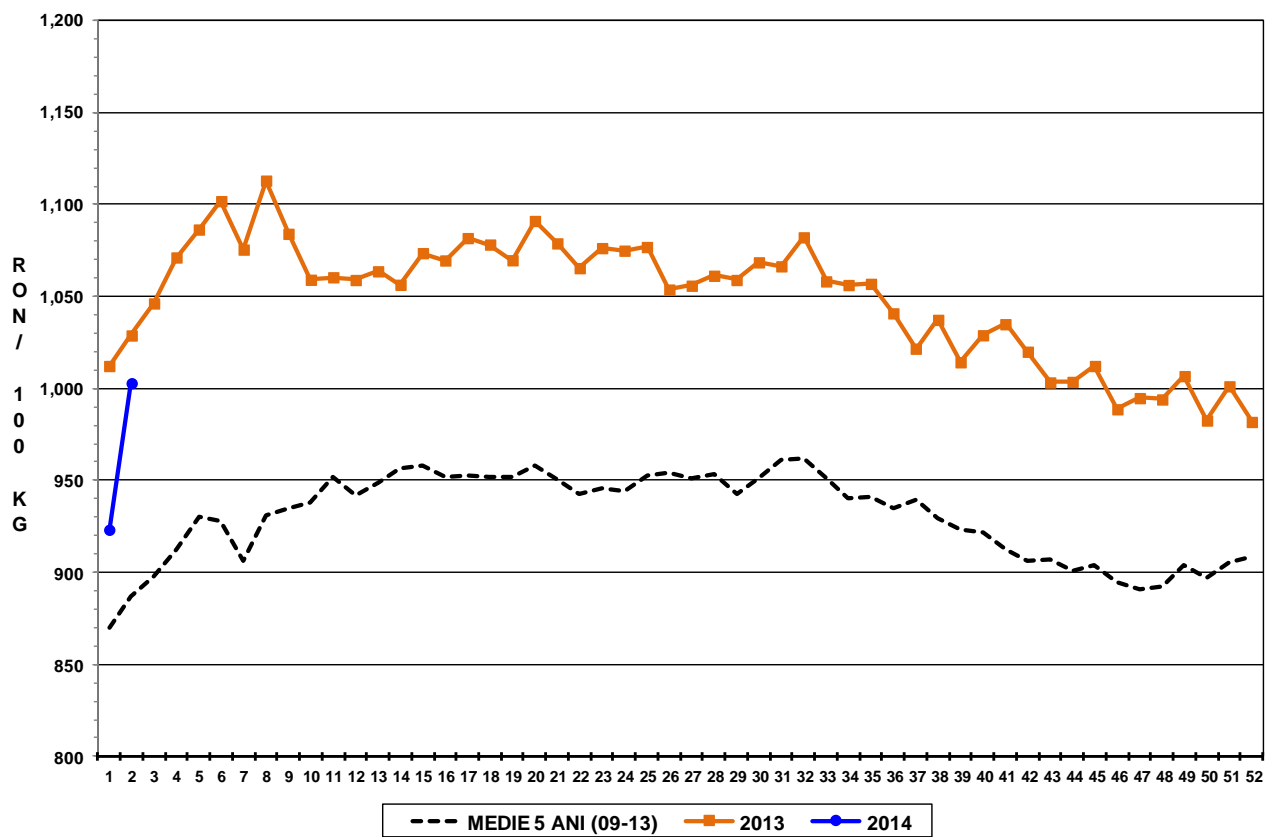

PREȚ MEDIU PONDERAT LA INTRAREA ÎN ABATOR - CARCASE DE VIȚELE (E)

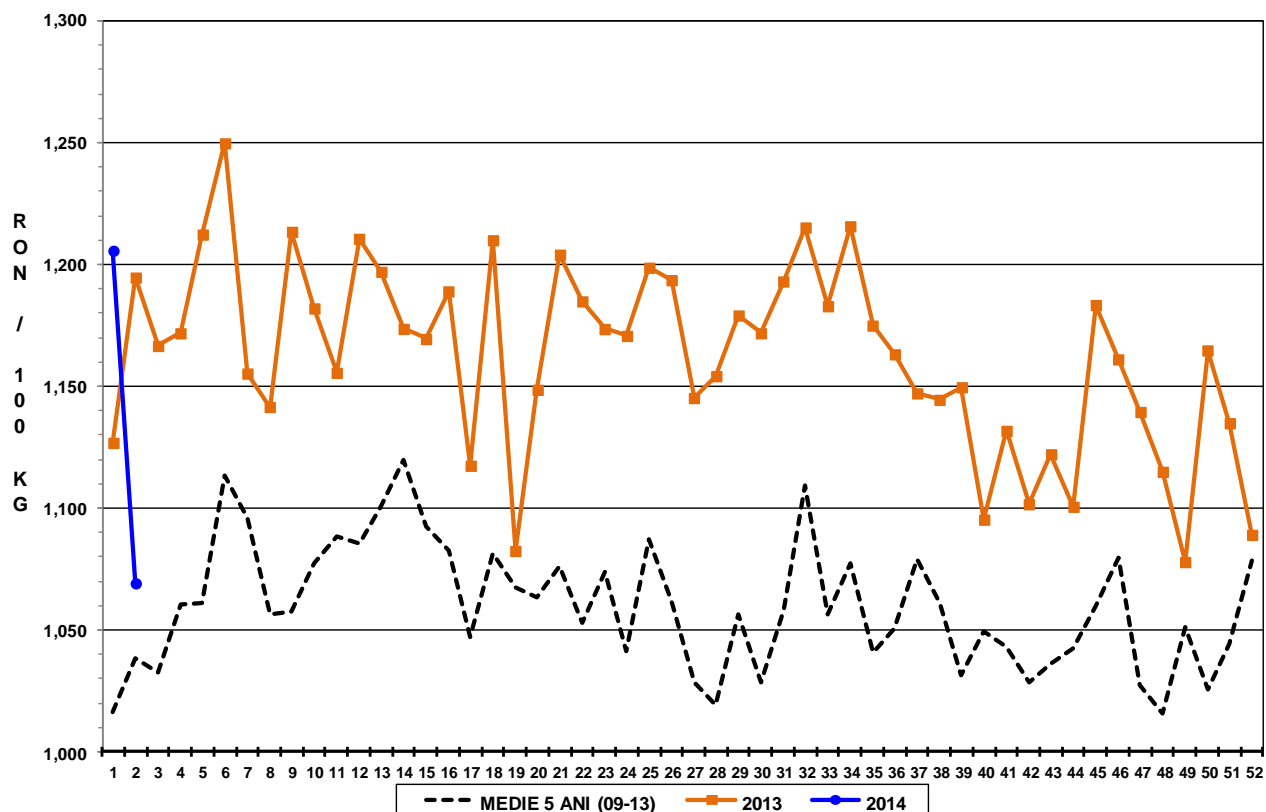



Raport național prețuri de piață carcase de bovine cu vârsta de 8 luni sau mai mult, la intrarea în abator conform grilei UE

Săptămâna: 2

din: 06/01/14

până în 12/01/14

"A"- CARCASE DE MASCULI NECASTRATI CU VÂRSTA CUPRINSĂ ÎNTE 12 LUNI ȘI MAI PUȚIN DE 24 DE LUNI (TĂURAȘI)								
CONFORMAȚIE	PREȚ MEDIU (RON / 100 kg)					NUMĂR CARCASE	TOTAL	
	GRĂSIMI						GREUTATE MEDIE	PREȚ MEDIU (RON / 100 kg)
	1	2	3	4	5			
E	0.0	0.0	0.0	0.0	0.0	0	0.0	0.0
U	0.0	0.0	0.0	0.0	0.0	0	0.0	0.0
R	1182.3	1061.3	1067.0	0.0	0.0	7	288.3	1111.6
O	1212.9	1195.8	1258.3	0.0	0.0	86	239.7	1208.4
P	1207.6	1233.5	0.0	0.0	0.0	77	195.3	1213.9
TOTAL	1209.5	1198.7	1175.6	0.0	0.0	170	221.6	1205.5

"B"- CARCASE DE MASCULI NECASTRATI CU VÂRSTA DE 24 DE LUNI ȘI MAI MULT (TAURI)								
CONFORMAȚIE	PREȚ MEDIU (RON / 100 kg)					NUMĂR CARCASE	TOTAL	
	GRĂSIMI						GREUTATE MEDIE	PREȚ MEDIU (RON / 100 kg)
	1	2	3	4	5			
E	0.0	0.0	0.0	0.0	0.0	0	0.0	0.0
U	0.0	0.0	0.0	0.0	0.0	0	0.0	0.0
R	1410.0	1358.1	0.0	0.0	0.0	3	411.9	1373.1
O	1128.0	1322.9	0.0	0.0	0.0	32	305.7	1281.3
P	1123.9	1237.9	0.0	0.0	0.0	24	231.5	1182.3
TOTAL	1145.4	1304.4	0.0	0.0	0.0	59	280.9	1254.9

"C"- CARCASE DE MASCULI CASTRATI CU VÂRSTA DE 12 LUNI ȘI MAI MULT (BOI)								
CONFORMAȚIE	PREȚ MEDIU (RON / 100 kg)					NUMĂR CARCASE	TOTAL	
	GRĂSIMI						GREUTATE MEDIE	PREȚ MEDIU (RON / 100 kg)
	1	2	3	4	5			
E	0.0	0.0	0.0	0.0	0.0	0	0.0	0.0
U	0.0	0.0	0.0	0.0	0.0	0	0.0	0.0
R	0.0	0.0	0.0	0.0	0.0	0	0.0	0.0
O	1097.5	1097.8	1072.5	0.0	0.0	18	336.8	1091.5
P	1007.4	1108.8	1176.2	0.0	0.0	16	324.8	1095.6
TOTAL	1034.8	1101.3	1127.1	0.0	0.0	34	331.1	1093.4

"D"- CARCASE DE FEMELE CARE AU FĂTAT (VACI)								
CONFORMAȚIE	PREȚ MEDIU (RON / 100 kg)					NUMĂR CARCASE	TOTAL	
	GRĂSIMI						GREUTATE MEDIE	PREȚ MEDIU (RON / 100 kg)
	1	2	3	4	5			
E	0.0	0.0	0.0	0.0	0.0	0	0.0	0.0
U	0.0	0.0	0.0	0.0	0.0	0	0.0	0.0
R	0.0	0.0	0.0	0.0	0.0	0	0.0	0.0
O	1011.8	1052.9	990.6	993.6	1203.5	164	275.1	1019.9
P	946.8	980.8	962.4	978.0	0.0	388	214.8	958.7
TOTAL	956.2	1007.3	982.5	992.7	1203.5	552	232.7	980.2

"E"- CARCASE ALE ALTOR BOVINE FEMELE CU VÂRSTA DE 12 LUNI ȘI MAI MULT (VIȚELE)								
CONFORMAȚIE	PREȚ MEDIU (RON / 100 kg)					NUMĂR CARCASE	TOTAL	
	GRĂSIMI						GREUTATE MEDIE	PREȚ MEDIU (RON / 100 kg)
	1	2	3	4	5			
E	0.0	0.0	0.0	0.0	0.0	0	0.0	0.0
U	0.0	0.0	0.0	0.0	0.0	0	0.0	0.0
R	0.0	866.0	866.6	0.0	0.0	7	320.3	866.4
O	1256.8	1121.0	1028.2	869.3	0.0	65	258.6	1110.6
P	1091.1	1197.7	1226.1	1349.0	0.0	57	195.5	1136.1
TOTAL	1149.3	1129.6	1004.6	970.4	0.0	129	234.1	1101.9

"Z"- CARCASE DE BOVINE CU VÂRSTA CUPRINSĂ ÎNTE 8 LUNI ȘI MAI PUȚIN DE 12 LUNI (TINERET BOVIN)								
CONFORMAȚIE	PREȚ MEDIU (RON / 100 kg)					NUMĂR CARCASE	TOTAL	
	GRĂSIMI						GREUTATE MEDIE	PREȚ MEDIU (RON / 100 kg)
	1	2	3	4	5			
E	0.0	0.0	0.0	0.0	0.0	0	0.0	0.0
U	0.0	0.0	0.0	0.0	0.0	0	0.0	0.0
R	0.0	0.0	0.0	0.0	1155.0	1	497.5	1155.0
O	1330.1	1304.9	0.0	0.0	0.0	19	216.7	1316.0
P	1173.6	1356.7	0.0	0.0	0.0	103	149.6	1187.1
TOTAL	1191.2	1322.0	0.0	0.0	1155.0	123	162.8	1212.8

TOATE CATEGORIILE								
CONFORMAȚIE	PREȚ MEDIU (RON / 100 kg)					NUMĂR CARCASE	TOTAL	
	GRĂSIMI						GREUTATE MEDIE	PREȚ MEDIU (RON / 100 kg)
	1	2	3	4	5			
E	0.0	0.0	0.0	0.0	0.0	0	0.0	0.0
U	0.0	0.0	0.0	0.0	0.0	0	0.0	0.0
R	1251.4	1120.7	907.0	0.0	1155.0	18	333.0	1077.4
O	1159.9	1152.6	1010.6	973.2	1203.5	384	266.9	1113.8
P	1035.5	1059.2	1021.2	1157.4	0.0	665	204.1	1041.9
TOTAL	1069.2	1108.6	1006.9	988.5	1185.5	1067	228.9	1072.9



Definiții și notiuni utile:

- ✓ Grila comunitară se aplică pentru clasificarea carcaselor de bovine cu vârsta de 8 luni sau mai mult, conform anexei IV, Regulamentul (UE) 1308 / 2013. În România, în temeiul legislației naționale, grila comunitară se aplică tuturor carcaselor de bovine, a căror greutate caldă, este egală sau mai mare cu 70 kg. Desigur, având în vedere calitatea scăzută a multor bovine sacrificate, pe această cale se încurajează clasificarea unui număr mai mare de carcase, iar, în timp, progresele obținute, pot fi mai ușor observate.

- ✓ În temeiul articolului 13 alineatul (1) din Regulamentul (CE) nr. 1249/2008 al Comisiei, prețul de piață care trebuie stabilit pe baza grilei comunitare de clasificare, este prețul plătit furnizorului pentru animal în momentul livrării la abator, fără TVA. Prețul menționat se exprimă pe 100 kg de carcasă caldă-2%, prezentată conform prezentării UE de referință, cântărită și clasificată pe cârlig la abator. Prețurile raportate sunt corectate cu un factor de ajustare (lei per kilogram carcasă caldă-2%) pentru a lua în considerare cheltuielile de transport care nu sunt facturate direct furnizorilor. În urma comunicării de către abatoare a cheltuielilor de transport, la prețurile raportate de către Comisia de clasificare a carcaselor se adăugă un factor general de ajustare de 0,18 RON/kg carcasă caldă-2%.

- ✓ Înregistrarea națională și comunitară a prețurilor de piață pe baza grilei comunitare de clasificare se efectuează săptămânal și se referă, **conform solicitării Comisiei Europene**, la următoarele clase de conformație și de acoperire cu grăsime pentru cele șase categorii:
 - *A - carcase de masculi necastrați cu vârsta cuprinsă între 12 luni și mai puțin de 24 de luni: U2, U3, R2, R3, O2, O3;*

 - *B - carcase de masculi necastrați cu vârsta de 24 de luni și mai mult: R3;*

 - *C - carcase de masculi castrați cu vârsta de 12 luni și mai mult: U2, U3, U4, R3, R4, O3, O4;*

 - *D - carcase de femele care au fătat: R3, R4, O2, O3, O4, P2, P3;*

 - *E - carcase ale altor bovine femele cu vârsta de 12 luni și mai mult: U2, U3, R2, R3, R4, O2, O3, O4;*

 - *Z - carcase de bovine cu vârsta cuprinsă între 8 luni și mai puțin de 12 luni: U2, U3, R2, R3, O2, O3.*